

## EVOLUCIÓN MENSUAL DE LOS PRINCIPALES DATOS CAMPAÑA 2020/2021

PRODUCCIÓN	INFOVI nov 20
<p>45,77 MILLONES DE HL PRODUCIDOS DE VINO Y MOSTO EN LOS CUATRO PRIMEROS MESES DE CAMPAÑA (+23,4%)</p> <p>Las declaraciones ampliadas del INFOVI a noviembre de 2020 muestran una producción de vino (incluyendo a los productores de menos de 1.000 hl) de 40,7 millones hl de vino (+21% o 7,1 millones de hl más). La producción de mosto fue de 5,1 millones hl (+41,7%).</p>	

EXISTENCIAS	INFOVI nov 20
<p>SE SITUARON, A 30 DE NOVIEMBRE, EN LOS 71,16 MILLONES HL DE VINO Y MOSTO (+13,5% U 8,5 MILLONES HL MÁS)</p> <p>Este dato incluye, además, las existencias declaradas por los productores de menos de 1.000 hl y por los almacenistas. Es la cifra más elevada de las últimas cinco campañas.</p> <p>De esos 71,2 millones hl, 64,2 millones hl corresponden a vino (+11%) y casi 7 millones hl, a mosto sin concentrar (+40%).</p>	

IMPORTACIONES	OeMv oct 20
<p>ESPAÑA IMPORTÓ 79.436 HL MENOS DE VINO EN LOS TRES PRIMEROS MESES DE CAMPAÑA</p> <p>De agosto a octubre de 2020 (último dato disponible por la AEAT), cayeron las importaciones españolas de vino un -37% en volumen, hasta los 136.399 hl (-79.436 hl).</p> <p>La caída en valor fue del -27,5%, hasta los 38,7 millones € (-14,7 millones).</p>	

ALCOHOL / VINAGRE	INFOVI nov 20
<p>EN LOS CUATRO PRIMEROS MESES DE CAMPAÑA SE DESTINARON 1.151.235 HL A DESTILERÍA Y VINAGRERÍA (+67%)</p> <p>De esa cantidad, 1.008.971 hl de vino fueron a destilación (+68,7%) y 142.264 hl (+55%), a la elaboración de vinagre.</p>	

MERCADO INTERIOR	Est. INFOVI OeMv nov 20
<p>LA ESTIMACIÓN DE CONSUMO CAE HASTA LOS 9,2 MILLONES DE HL (-16%)</p> <p>En el mes de noviembre de 2020, aumentaron las entradas de vino a las bodegas españolas (+3,5%) y cayeron las salidas un -4,7%. La diferencia entre ambas fue de 0,8 millones de hl (-22%).</p> <p>Esta diferencia acumulada de los últimos doce meses arroja una estimación de consumo nacional de 9,2 millones de hl, la más baja desde que se iniciaron los datos del INFOVI (-16%).</p>	

EXPORTACIONES	OeMv oct 20
<p>ESPAÑA DEJÓ DE EXPORTAR 0,4 MILLONES DE HL EN LOS TRES PRIMEROS MESES DE CAMPAÑA</p> <p>En los tres primeros meses de la campaña 2020/21, cayeron las exportaciones españolas de vino en volumen (-7,6%) y en valor (-3%), hasta los 5,1 millones hl y los 688,5 millones de euros, que suponen 0,4 millones de hl menos y 21,4 millones € menos.</p> <p>Se mantiene la excelente marcha de las exportaciones de bag-in-box, el producto que mejor está evolucionando desde que se inició la pandemia.</p>	

## Análisis general

*El INFOVI, con los datos del mes de noviembre, incluye declaraciones ampliadas, que permiten conocer la producción y existencias finales de los productores de menos de 1.000 hl. Con estos datos, la producción de vino y mosto ascendió hasta los 45,77 millones hl (+23,4%) y las existencias finales, a los 71,2 millones hl (+13,5% u 8,5 millones hl más). La estimación de consumo nacional, cae hasta los 9,2 millones de hl (-16%), la cifra más baja de la serie.*

Los datos del INFOVI correspondientes al mes de noviembre de 2020, que incluyen datos ampliados, al incluir los correspondientes a los productores de menos de 1.000 hl, muestran una producción total de vino y mosto acumulada, en los cuatro primeros meses de la campaña 2020/21, de **45,77 millones de hl** (+23,4%), de los que 40,7 millones hl corresponden a vino (+21% o 7,1 millones hl más) y 5,1 millones hl, a mosto (+41,7% o 1,5 millones hl más). Mayores son también las existencias finales de vino y mosto sin concentrar (+8,5 millones hl) a 30 de noviembre de 2020, que se situaron en los **71,16 millones hl** (+13,5%), la cifra más elevada de las último cinco campañas. En este caso, 64,18 millones hl corresponden a vino (+11,2%) y casi 7 millones hl, a mosto (+40%).

En lo que se refiere a las salidas nacionales a destilería y vinagrería, en los cuatro primeros meses de campaña, fueron de 1.151.235 hl (+67%), de los que 1.008.971 hl fueron a destilación (+68,7%) y 142.264 hl, a elaboración de vinagre (+55%). Aumentaron, en el mes de noviembre, las entradas de vino en las bodegas españolas (+3,5%) pero se redujeron un -4,7% las salidas, siendo la diferencia neta entre ambas de 0,8 millones de hl (-22%). Esta evolución, sumada a los malos datos de los meses de septiembre y de octubre, hace caer la estimación de consumo nacional de vino a los **9,2 millones de hl** (-15,9%), la cifra más baja desde que los datos del INFOVI están disponibles.

Por último, en lo que se refiere al comercio exterior y con datos de la AEAT hasta octubre de 2020 (últimos disponibles), caen las importaciones españolas de vino en los tres primeros meses de campaña, tanto en valor (-27,5%), hasta los 38,7 millones € como, en volumen (-37%), hasta los 136.399 hl, que suponen 79.436 hl menos. En cuanto a las exportaciones españolas de vino, cayeron un -3% en valor, hasta los 688,5 millones € (-21,4 millones €) y un -7,6% en volumen, hasta los 5,1 millones de hl, que suponen casi 414.000 hl menos.

## Producción

*Los datos ampliados del INFOVI a noviembre muestran una producción de vino (incluyendo a los productores de menos de 1.000 hl) de 40,7 millones hl (+21% o 7,1 millones hl más). También incluyen la producción de mosto que fue de 5,1 millones hl (+41,7%).*

Según los datos ampliados del INFOVI del mes de noviembre, que incluyen la producción de los productores de menos de 1000 hl (635.173 hl), la **producción de vino** en los cuatro primeros meses de la campaña 2020/21 fue de **40,7 millones de hl**, cifra un 21,2% superior a la de los cuatro primeros meses de la campaña anterior, o 7,1 millones de hl más. La información ampliada también recoge la **producción de mosto**, que ascendió en estos cuatro primeros meses de campaña a **5,1 millones de hl**, frente a los 3,6 millones de hl de la campaña anterior (+41,7%). Por tanto, la **producción de vino y mosto** de los cuatro primeros meses de campaña es de **45,77 millones de hl** (+23,4%).

De los 40,7 millones de hl de vino producidos, 14,5 millones hl corresponden a vinos con DOP (35,7% del total producido), 11 millones hl a vinos sin ninguna indicación (27% del total), 10 millones a hl a vinos con indicación de variedad (24,5% del total) y 5,1 millones hl a vinos con IGP (12,6% del total). Por colores, 21,15 millones hl corresponden a vinos tintos y rosados y los 19,5 restantes, a vinos blancos.

Por comunidades autónomas, Castilla-La Mancha, con 23,9 millones de hl, supone el 58,7% de la producción total de vino y con 4,55 millones hl, casi el 90% de la producción total de mosto sin concentrar. Le siguen, de lejos, Extremadura y Cataluña.

## Variación de existencias

Se situaron, a 30 de noviembre de 2020, en los 71,16 millones hl de vino y mosto (+8,5 millones hl)

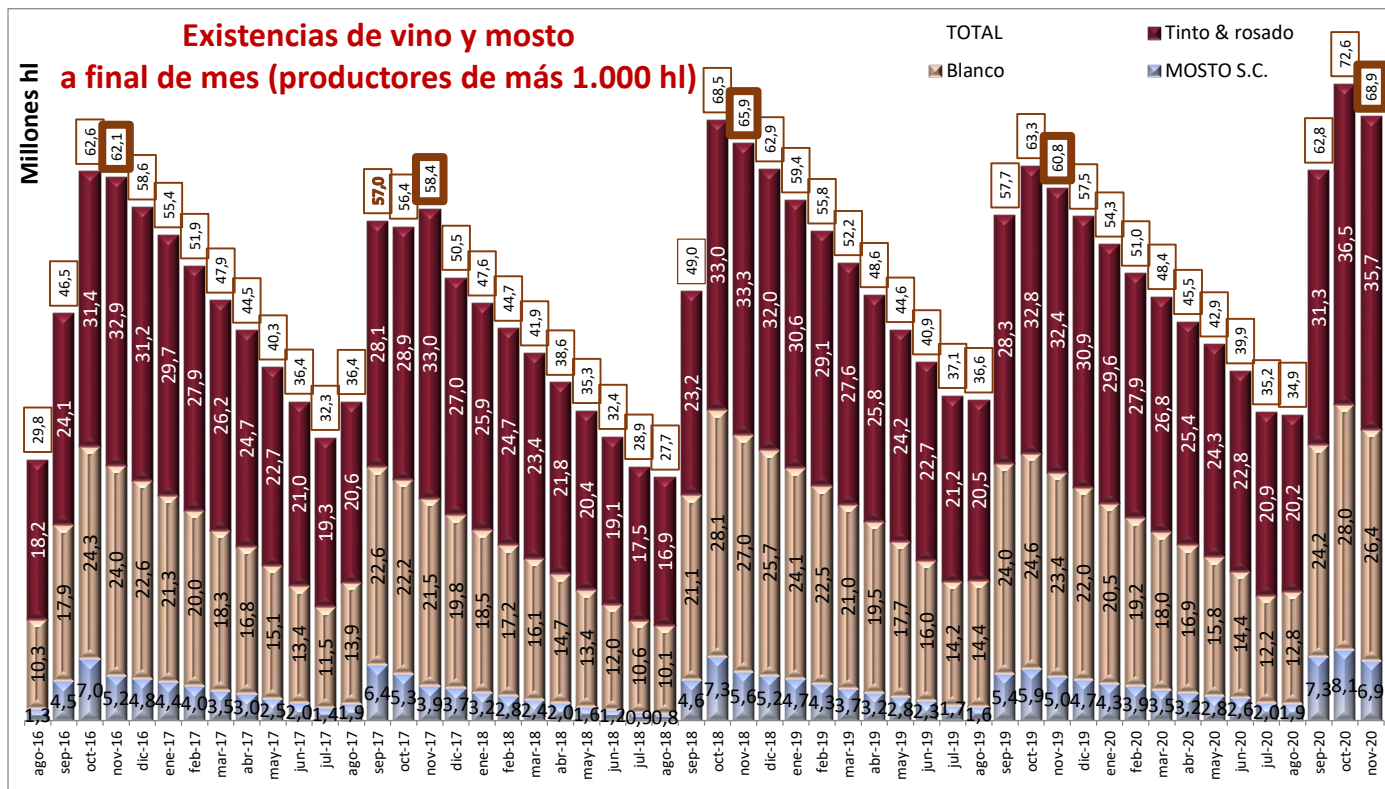

Los datos del INFOVI de noviembre, incluyen también declaraciones ampliadas para las existencias finales de vino y mosto. Estos datos permiten conocer las existencias finales en poder, tanto en manos de los productores de producción media superior a 1.000 hl (58,67 millones de hl de vino y 6,86 millones de hl de mosto),



que son los datos que se publican mes a mes, como las que se encuentran en manos de los productores de producción media inferior a 1.000 hl (**2,12 millones hl de vino y 0,1 millones hl de mosto**) y las que se encuentran en poder de almacenistas (**3,4 millones hl de vino y 2.603 hl de mosto**). A 30 de noviembre de 2020, éstas ascienden a 64,18 millones de hl de vino (+11% o 6,5 millones hl más) y casi 7 millones de hl de mosto sin concentrar (+40% o 2 millones hl más).

Por colores, de los 64,2 millones de hl de existencias finales de vino, 37,2 millones de hl eran de vinos tintos y rosados y 27 millones de hl, de vinos blancos.

Por comunidades autónomas, Castilla-La Mancha se mantiene como la comunidad con mayores existencias finales, alcanzando los 32,1 millones de hl (45% del total de existencias de vino y mosto), seguida de Cataluña, con 6,9 millones de hl y de La Rioja, con 6,5 millones.

## Salidas a destilería y vinagrería

*En el mes de noviembre aumentó un 6% la cantidad de vino destinada a destilería y un 23%, el destinado a la elaboración de vinagre.*

En el mes de noviembre de 2020, se destinaron 199.443 hl a la elaboración de alcohol, cifra un 6% superior al mismo dato de noviembre de 2019. En los cuatro primeros meses de campaña, se destinaron 1.008.971 hl a destilería, un 69% más que en el mismo periodo de la campaña anterior. Esto se explica por el aumento registrado en agosto (+1.933%, hasta los 553.348 hl), cuyo origen se encuentra en las medidas extraordinarias aprobadas el pasado mes de junio para hacer frente a la pandemia por COVID-19 y sus consecuencias en el sector, entre las que se encontraba una destilación de crisis para 2 millones de hl. En el mes de julio, se rozó el millón de hl.

En cuanto al vino destinado a la elaboración de vinagre, en el mes de noviembre de 2020 fue de 29.338 hl, un 23% superior al dato del mes de noviembre de 2019. En los cuatro primeros meses, la cifra asciende hasta los 142.264 hl (+55%).

Por tanto, en los cuatro primeros meses de la campaña 2020/21 se destinaron 1.151.235 hl (+67%) de vino a destilería y vinagrería.

## Entradas y salidas nacionales

*Mayores entradas (+3,5%) y menores salidas (-4,7%), dan una diferencia neta entre ambas un -22% inferior a la del mes de noviembre de 2019. La estimación de consumo nacional cae hasta los 9,2 millones de hl (-15,9%), la cifra más baja de la serie. Por tercer mes consecutivo, baja de los 10 millones hl.*

En el mes de noviembre de 2020, las **entradas** de vino de origen nacional se situaron en los **2.197.548 hl**, cifra un 3,5% superior a la registrada en noviembre de 2019. Las **salidas** de vino, por su parte, cayeron un -4,7%, hasta los **2.996.870 hl**. La diferencia neta entre ambas fue de 799.322 hl, un 21,8% inferior a la registrada en el mes de noviembre de 2019.

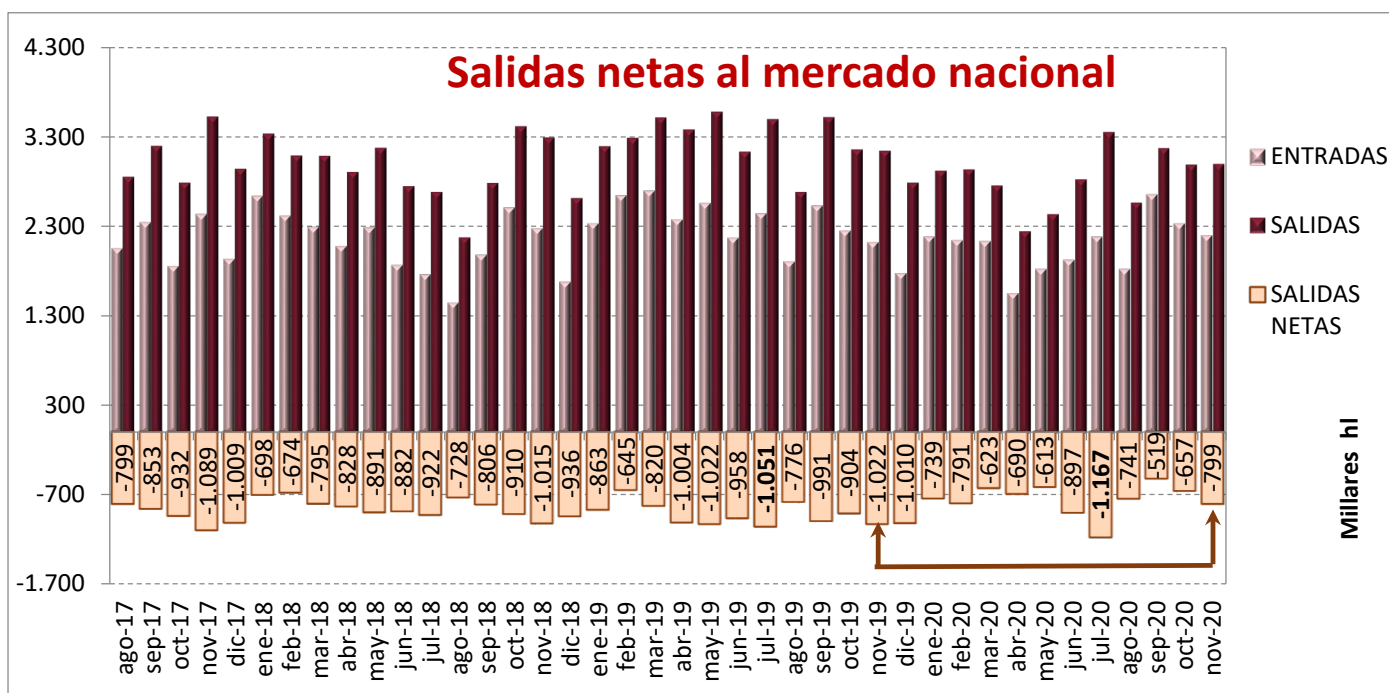

Si acumulamos esta diferencia neta entre entradas y salidas de los últimos doce meses (diciembre 2019 a noviembre 2020), la estimación de consumo nacional de vino cae hasta los **9,2 millones de hl**. Se trata de la cifra más baja desde que están disponibles los datos del INFOVI, bajando por tercer mes consecutivo de los 10 millones de hl. La caída, respecto al mismo dato de noviembre de 2019, es del 15,9%.

El gráfico siguiente muestra que la estimación de consumo siguió una línea ascendente desde diciembre de 2018 hasta alcanzar el máximo en febrero de este año (11,1 millones de hl). Desde entonces cayó hasta mayo de 2020, se estabilizó en los siguientes tres meses en torno a los 10,2 millones de hl, para caer de forma destacada en los meses de septiembre, octubre y noviembre de 2020, situándose estos tres meses por debajo de los 10 millones de hl, hasta alcanzar la cifra más baja de la serie en noviembre 2020 (9,2 millones hl).

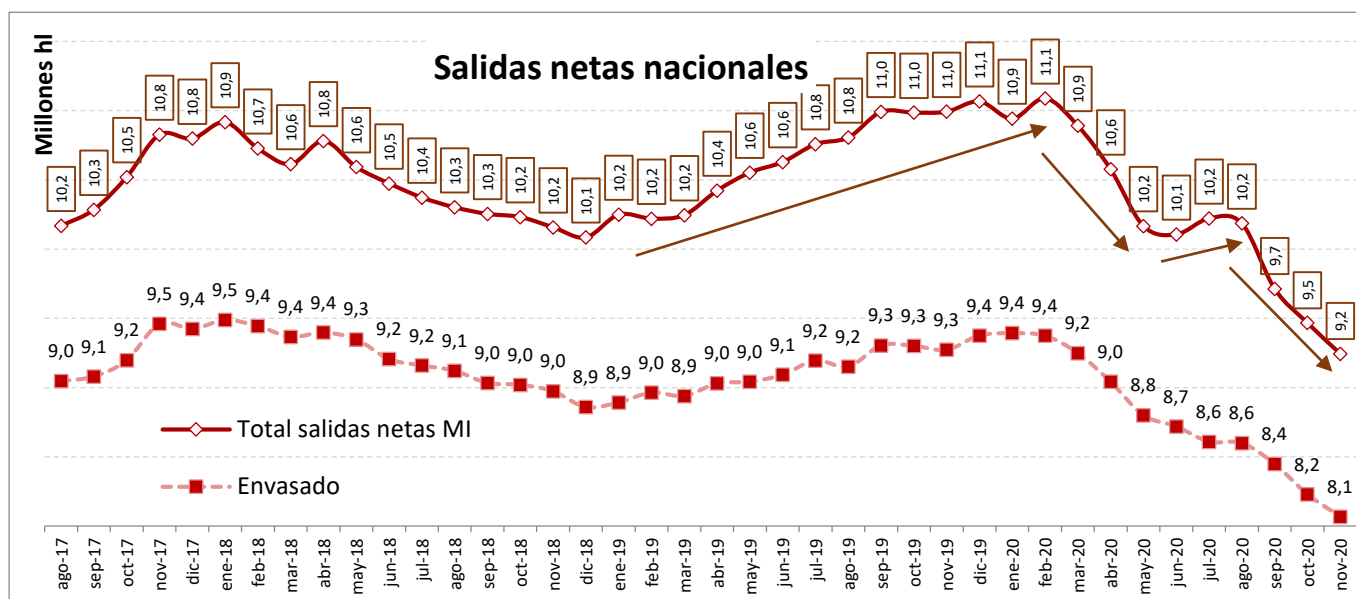



## Importaciones de vino en España

*España importó 79.436 hl menos de vino en los tres primeros meses de campaña, gastando 14,7 millones € menos.*

En el mes de octubre de 2020, último mes disponible con datos de la AEAT, las importaciones españolas de vino perdieron un -27,8% en términos de valor, hasta los 16,8 millones de euros y un -9% en términos de volumen, hasta los 50.623 hl. Si añadimos los datos del mes de agosto y de septiembre, vemos que en los tres primeros meses de la campaña 2020/21, la caída de las compras es del -37% en volumen, hasta los 136.399 hl (-79.436 hl) y del -27,5% en valor, hasta los 38,7 millones de euros (-14,7 millones €). Por productos, cayeron las importaciones tanto de los vinos envasados como de los vinos a granel.

## Exportaciones de vino desde España

*España exportó 16,5 millones de litros menos y facturó 12,7 millones de euros menos por sus exportaciones de vino en el mes de octubre 2020*

En el mes de octubre de 2020, las exportaciones españolas de vino registraron pérdidas del 4,5% en valor y del 8% en volumen. España exportó **188,8 millones de litros**, por valor de **273,2 millones de euros**. Es decir, exportó, 16,5 millones de litros menos y facturó, 12,7 millones de euros menos.

Por productos, destacó, un mes más, las exportaciones españolas de todas las categorías incluidas dentro del bag-in-box y, en particular, de los vinos con indicación de variedad. Destacan los aumentos del bag-in-box en Francia, Reino Unido y Suecia. También destaca, en el mes de octubre de 2020, el crecimiento de los vinos de licor, que venían cayendo de forma importante en los últimos meses y que aumentaron un 18,5% en valor y un 15% en volumen. También crecieron las ventas de los vinos con indicación de variedad envasados (+14% en valor y +13% en volumen). También se recuperan los vinos de aguja en el mes de octubre (+11,6% en valor y +21% en volumen), tras unos meses muy negativos. Evolución también positiva para los vinos con IGP a granel (+9% en valor y +11% en volumen). Un mes más, cae la facturación de los vinos espumosos (-5,7%), pero aumenta el volumen exportado (+1,4%), tras caer el precio medio un 7%.

En lo que se refiera a los diez primeros meses de 2020, las cifras muestran una caída global del -9% en volumen, hasta los **1.643,9 millones de litros** y del -4,7% en valor, hasta los **2.130,3 millones de euros**. Es decir, se exportaron en estos diez meses, 165,6 millones de litros menos y se facturaron 105,4 millones de euros menos.

Por último, en cuanto al dato interanual a octubre de 2020 (doce meses comprendidos entre noviembre de 2019 y octubre de 2020), las exportaciones españolas de vino se situaron en los **1.958,6 millones de litros** (-9,3%) y los **2.585,3 millones de euros** (-5,7%). En términos de volumen, las cifras se alejan cada vez más de los 20 millones de hectolitros, siendo el sexto mes consecutivo por debajo de esa cifra, que no se registraba desde diciembre de 2018. En términos absolutos, España exportó, en estos doce meses, 200,3 millones de litros menos y facturó, 157,1 millones de euros menos.

Pueden ampliar la información sobre las exportaciones españolas de vino en octubre de 2020 en el informe disponible en la web del OeMv, gracias al acuerdo de colaboración entre el Observatorio Español del Mercado del Vino y la Organización Interprofesional del Vino de España.

**Exportaciones interanuales españolas de vino  
(mosto, vinagre y aromatizado excluidos)**

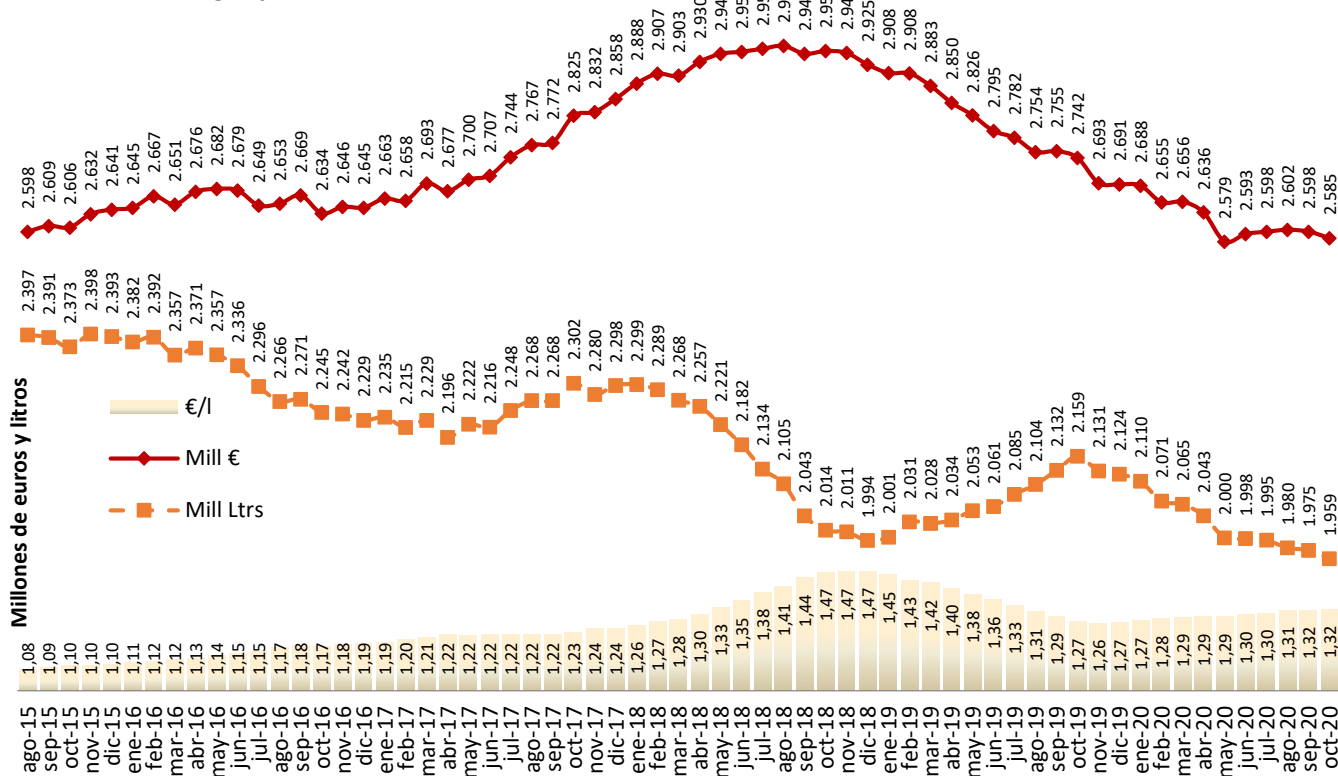

**Agradecimiento por su apoyo al sector vitivinícola español a:**



*Información suministrada por la Interprofesional del Vino de España (OIVE), según el análisis objetivo de los datos mensuales extraídos del sistema INFOVI, editado y publicado por el MAPA y otras fuentes del sector vitivinícola español, y realizado por el Observatorio Español del Mercado del Vino (OeMv).*

*OIVE y OeMv no se hacen responsables de las posibles modificaciones o rectificaciones posteriores, por parte del MAPA y/u otras fuentes, con respecto al momento de su elaboración que pudieran dar lugar a cambios de escenario del entorno analizado.*

*Los datos originales pueden ser consultados en todo momento en*  
<http://www.mapama.gob.es/es/agricultura/temas/producciones-agricolas/vitivinicultura/>

**LISTA DE CUADROS Y GRÁFICOS ADJUNTOS**

1. Evolución de la producción de uvas y vinos por meses en la campaña
2. Evolución de salidas a destilación y vinagrería
3. Evolución existencias
4. Evoluciones entradas y salidas interiores de vino
5. Evolución exportaciones en la campaña



# PRODUCCIÓN DE UVAS Y VINO

Fuente: INFOVI, elaboración Delvix



PRODUCCIÓN UVA (millones de Kg)	ago-17	sep-17	oct-17	nov-17	dic-17	ene-18	feb-18	mar-18	abr-18	may-18	jun-18	jul-18	ago-18	sep-18	oct-18	nov-18	dic-18	ene-19	feb-19	mar-19	abr-19	may-19	jun-19	jul-19	ago-19	sep-19	oct-19	nov-19	dic-19	ene-20	feb-20	mar-20	abr-20	may-20	jun-20	jul-20	ago-20	sep-20	oct-20	nov-20	
EN EL MES	971,20	3.156,46	347,10	127,71	1,08	0,00	0,00	0,00	0,00	0,00	0,00	0,00	139,90	3.102,73	2.909,73	237,07	0,00	0,03	0,00	0,00	0,00	0,00	0,00	0,00	0,00	327,76	3.200,75	1.335,26	125,65	450,00	0,02	0,00	0,00	0,00	0,00	0,00	0,00	400,51	3.966,15	1.506,32	132,83
Blanco	561,50	1.867,33	96,93	36,86	0,24	0,00	0,00	0,00	0,00	0,00	0,00	0,00	107,15	2.020,83	1.381,00	51,59	0,00	0,01	0,00	0,00	0,00	0,00	0,00	0,00	0,00	236,04	1.934,59	408,06	30,73	450,00	0,01	0,00	0,00	0,00	0,00	0,00	0,00	310,74	2.251,80	792,29	24,62
Tinto & rosado	409,70	1.289,13	250,17	90,85	0,84	0,00	0,00	0,00	0,00	0,00	0,00	0,00	32,75	1.081,91	1.528,73	185,49	0,00	0,02	0,00	0,00	0,00	0,00	0,00	0,00	0,00	91,71	1.266,16	927,20	94,92	0,00	0,01	0,00	0,00	0,00	0,00	0,00	89,78	1.714,36	714,03	108,21	

PRODUCCIÓN VINO (Hl)	ago-17	sep-17	oct-17	nov-17	dic-17	ene-18	feb-18	mar-18	abr-18	may-18	jun-18	jul-18	ago-18	sep-18	oct-18	nov-18	dic-18	ene-19	feb-19	mar-19	abr-19	may-19	jun-19	jul-19	ago-19	sep-19	oct-19	nov-19	dic-19	ene-20	feb-20	mar-20	abr-20	may-20	jun-20	jul-20	ago-20	sep-20	oct-20	nov-20
EN EL MES	6.548.600	19.359.770	3.482.902	2.193.528	60.769	11.583	15.164	29.100	18.956	30.865	19.650	26.608	878.000	19.835.267	20.160.310	2.788.083	30.001	2.013	15.860	13.923	17.656	11.128	13.013	15.923	2.247.220	20.339.309	8.932.668	1.440.580	1.777	11.318	2.973	9.486	11.320	2.411	5.606	14.036	2.714.540	25.184.806	10.586.267	1.391.810
Blanco	3.674.700	10.180.063	1.260.139	755.714	26.103	2.285	6.138	4.093	6.795	8.527	12.157	18.971	655.500	12.230.484	8.774.808	995.766	22.566	697	5.432	10.869	9.039	7.193	7.159	2.929	1.567.287	10.723.538	2.660.136	587.798	1.735	7.896	2.497	8.633	1.518	1.506	2.351	12.058	2.046.073	12.749.050	4.435.074	534.120
Tinto & rosado	2.873.900	9.179.707	2.222.763	1.437.814	34.666	9.298	9.026	25.007	12.161	22.338	7.493	7.637	222.500	7.604.783	11.385.502	1.792.317	7.435	1.316	10.428	3.054	8.617	3.935	5.854	12.994	679.933	9.615.771	6.272.532	852.782	42	3.422	476	853	9.802	905	3.255	1.978	668.467	12.435.756	6.151.193	857.690

RENDIMIENTO UVA / VINO (lt / kg)	ago-17	sep-17	oct-17	nov-17	dic-17	ene-18	feb-18	mar-18	abr-18	may-18	jun-18	jul-18	ago-18	sep-18	oct-18	nov-18	dic-18	ene-19	feb-19	mar-19	abr-19	may-19	jun-19	jul-19	ago-19	sep-19	oct-19	nov-19	dic-19	ene-20	feb-20	mar-20	abr-20	may-20	jun-20	jul-20	ago-20	sep-20	oct-20	nov-20	
EN EL MES	0,67	0,61	1,00	1,72	5,61	---	---	---	---	---	---	---	0,63	0,64	0,69	1,18	---	8,03	1,285,25	1,128,28	1,430,79	901,78	1,054,54	1,290,36	0,69	0,64	0,67	1,15	0,00	60,45	---	---	---	---	---	---	0,68	0,63	0,70	1,05	
Blanco	0,65	0,55	1,30	2,05	10,90	---	---	---	---	---	---	---	0,61	0,61	0,64	1,93	---	11,41	---	---	---	---	---	---	0,66	0,55	0,65	1,91	0,00	101,75	---	---	---	---	---	---	---	0,66	0,57	0,56	2,17
Tinto & rosado	0,70	0,71	0,89	1,58	4,11	---	---	---	---	---	---	---	0,68	0,70	0,74	0,97	---	6,95	845,06	247,49	698,30	318,88	474,39	1.053,00	0,74	0,76	0,68	0,80	---	31,22	---	---	---	---	---	---	---	0,74	0,73	0,86	0,79

EN LA CAMPAÑA	ago-17	sep-17	oct-17	nov-17	dic-17	ene-18	feb-18	mar-18	abr-18	may-18	jun-18	jul-18	ago-18	sep-18	oct-18	nov-18	dic-18	ene-19	feb-19	mar-19	abr-19	may-19	jun-19	jul-19	ago-19	sep-19	oct-19	nov-19	dic-19	ene-20	feb-20	mar-20	abr-20	may-20	jun-20	jul-20	ago-20	sep-20	oct-20	nov-20
Blanco	3.674.664	13.854.727	15.109.129	15.870.616	15.896.719	15.781.900	15.788.038	15.792.131	15.798.926	15.807.453	15.819.610	15.817.122	655.500	12.885.984	21.660.792	22.350.182	22.372.748	22.442.791	22.455.235	22.492.414	22.509.401	22.517.967	22.526.050	22.528.979	1.567.287	12.290.825	14.950.961	15.538.759	15.540.494	15.548.390	15.550.887	15.559.520	15.561.038	15.562.544	15.540.899	15.550.857	2.046.073	14.795.123	19.230.197	20.693.542
Tinto & rosado	2.873.900	12.053.607	14.494.862	15.714.184	15.748.850	16.022.570	16.031.596	16.056.603	16.068.764	16.091.102	16.098.595	16.128.237	222.500	7.827.283	19.212.785	21.566.409	21.573.844	21.631.142	21.637.032	21.663.122	21.664.026	21.670.634	21.675.737	21.688.731	679.933	10.295.704	16.568.236	17.421.018	17.421.060	17.420.394	17.420.870	17.427.975	17.437.642	17.439.562	17.487.545	17.495.374	668.467	13.104.223	19.255.416	19.367.441

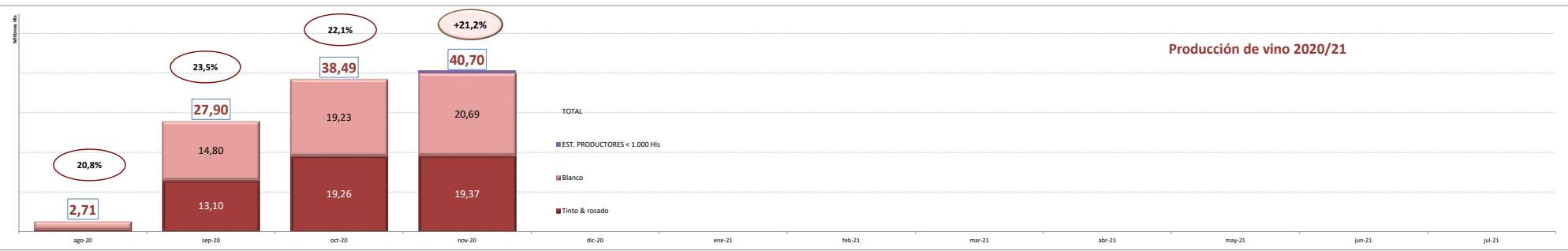
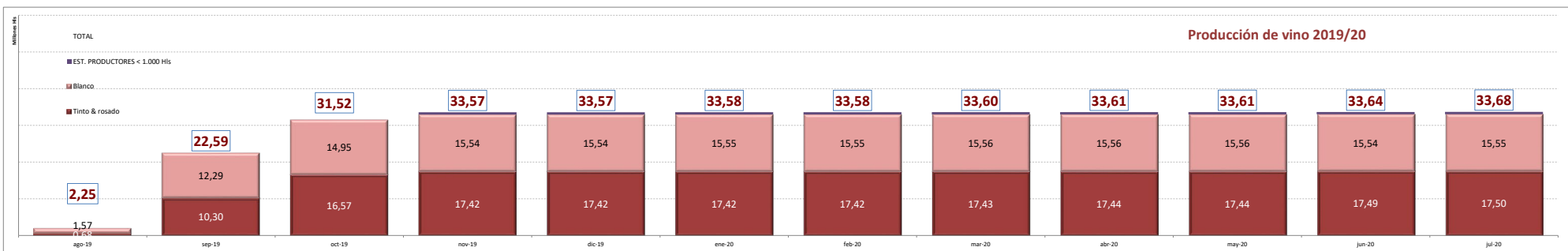

**CUADRO 2.1. PRODUCCIÓN DE VINO Y MOSTO POR CCAA, CATEGORÍA Y COLOR  
DE 1 DE AGOSTO DE 2020 A 30 DE NOVIEMBRE DE 2020 (HI) (1)**

CCAA	Producción de vino		Mosto s.c. de la campaña 2020/21 en poder de los productores (2)		TOTAL producción de vino	TOTAL mosto s.c. de la campaña 2020/21 en poder de los productores	TOTAL producción de vino y mosto s.c. de la campaña 2020/21 en poder de los productores (3)
	Tinto/Ros.	Blanco	Tinto/Ros.	Blanco			
ANDALUCIA	61.723	740.827	0	23.444	802.550	23.444	825.994
ARAGON	1.103.698	164.353	0	51	1.268.051	51	1.268.102
ASTURIAS	2.784	326	0	1	3.110	1	3.111
BALEARES	27.183	16.490	44	54	43.673	98	43.771
CANARIAS	19.328	26.613	0	0	45.941	0	45.941
CANTABRIA	440	325	0	0	765	0	765
CASTILLA LA MANCHA	11.237.101	12.636.260	817.615	3.734.823	23.873.361	4.552.438	28.425.799
CASTILLA Y LEÓN	1.368.584	882.080	2.937	1.906	2.250.664	4.843	2.255.507
CATALUÑA	615.280	1.809.775	1.497	21.613	2.425.055	23.110	2.448.165
EXTREMADURA	884.225	1.841.370	12.761	137.441	2.725.595	150.202	2.875.797
GALICIA	88.219	358.599	1.549	240	446.818	1.789	448.607
C.MADRID	45.236	35.056	0	0	80.292	0	80.292
MURCIA	827.109	35.954	89	4	863.063	93	863.156
NAVARRA	674.127	91.804	1.272	2.737	765.931	4.009	769.940
PAIS VASCO	597.615	107.157	0	0	704.772	0	704.772
LA RIOJA	1.859.460	187.107	0	2.706	2.046.567	2.706	2.049.273
C.VALENCIANA	1.738.376	611.572	230.811	82.447	2.349.948	313.258	2.663.206
<b>TOTAL</b>	<b>21.150.488</b>	<b>19.545.668</b>	<b>1.068.575</b>	<b>4.007.467</b>	<b>40.696.156</b>	<b>5.076.042</b>	<b>45.772.198</b>

Otros productos (2)	Mosto concentrado	18.375
	Mosto concentrado rectificado	35.330
	Mosto parcialmente fermentado	7.485
<b>TOTAL</b>		<b>61.190</b>

Fuente: INFOVI, extracción de 07 de enero de 2021. Elaboración de SGFHAOV a partir de datos de AICA. MAPA.

(1) Incluye la producción declarada por el conjunto de los productores ( $\geq 1000$  HI y  $<1000$  HI de producción media) y el mosto s.c. en poder de todos los productores

(2) Se descuentan las existencias de mosto sin concentrar en poder de los productores a principio de campaña.

(3) De conformidad con la declaración de producción según Reglamento (CE) nº 436/2009 de la Comisión de 29 de mayo de 2009, artículo 9

**CUADRO 2.1.a PRODUCCIÓN DE VINO Y MOSTO POR CCAA, CATEGORÍA Y COLOR  
DE 1 DE AGOSTO DE 2020 A 30 DE NOVIEMBRE DE 2020 (hl). PRODUCTORES PROD. MEDIA ≥ 1000 HL**

CCAA	Producción de vino		Mosto s.c. de la campaña 2020/21 en poder de los productores (1)		TOTAL producción de vino	TOTAL mosto s.c. de la campaña 2020/21 en poder de los productores	TOTAL producción de vino y mosto s.c. de la campaña 2020/21 en poder de los productores (2)
	Tinto/Ros.	Blanco	Tinto/Ros.	Blanco			
ANDALUCÍA	44.253	728.058	0	23.252	772.311	23.252	795.563
ARAGON	1.087.825	161.894	0	51	1.249.719	51	1.249.770
ASTURIAS	2.277	0	0	1	2.277	1	2.278
BALEARES	15.553	11.278	0	0	26.831	0	26.831
CANARIAS	7.868	14.417	0	0	22.285	0	22.285
CANTABRIA	0	0	0	0	0	0	0
CASTILLA LA MANCHA	11.214.804	12.625.381	817.588	3.627.107	23.840.185	4.444.695	28.284.880
CASTILLA Y LEÓN	1.206.633	865.614	2.937	1.906	2.072.247	4.843	2.077.090
CATALUÑA	569.447	1.780.317	1.497	21.613	2.349.764	23.110	2.372.874
EXTREMADURA	876.468	1.837.409	12.761	137.441	2.713.877	150.202	2.864.079
GALICIA	48.840	306.069	1.547	171	354.909	1.718	356.627
C.MADRID	38.398	33.145	0	0	71.543	0	71.543
MURCIA	819.371	35.498	89	4	854.869	93	854.962
NAVARRA	665.897	90.999	1.272	2.737	756.896	4.009	760.905
PAIS VASCO	561.269	88.588	0	0	649.857	0	649.857
LA RIOJA	1.814.821	182.795	0	2.706	1.997.616	2.706	2.000.322
C.VALENCIANA	1.719.818	605.979	230.811	82.385	2.325.797	313.196	2.638.993
<b>TOTAL</b>	<b>20.693.542</b>	<b>19.367.441</b>	<b>1.068.502</b>	<b>3.899.374</b>	<b>40.060.983</b>	<b>4.967.876</b>	<b>45.028.859</b>

Otros productos (2)	Mosto concentrado	18.375
	Mosto concentrado rectificado	34.478
	Mosto parcialmente fermentado	7.395
<b>TOTAL</b>	<b>60.248</b>	

Fuente: INFOVI, extracción de 07 de enero de 2021. Elaboración de SGFHAOV a partir de datos de AICA. MAPA.

(1) Se descuentan las existencias de mosto sin concentrar en poder de los productores a principio de campaña.

(2) De conformidad con la declaración de producción según Reglamento (CE) nº 436/2009 de la Comisión de 29 de mayo de 2009, artículo 9

**CUADRO 2.1.b PRODUCCIÓN DE VINO Y MOSTO POR CCAA, CATEGORÍA Y COLOR  
DE 1 DE AGOSTO DE 2020 A 30 DE NOVIEMBRE DE 2020 (hl). PRODUCTORES PROD. MEDIA < 1000 HL**

CCAA	Producción de vino		Mosto s.c. de la campaña 2020/21 en poder de los productores (1)		TOTAL producción de vino	TOTAL mosto s.c. de la campaña 2020/21 en poder de los productores	TOTAL producción de vino y mosto s.c. de la campaña 2020/21 en poder de los productores (2)
	Tinto/Ros.	Blanco	Tinto/Ros.	Blanco			
ANDALUCIA	17.470	12.769	0	192	30.239	192	30.431
ARAGON	15.873	2.459	0	0	18.332	0	18.332
ASTURIAS	507	326	0	0	833	0	833
BALEARES	11.630	5.212	44	54	16.842	98	16.940
CANARIAS	11.460	12.196	0	0	23.656	0	23.656
CANTABRIA	440	325	0	0	765	0	765
CASTILLA LA MANCHA	22.297	10.879	27	107.716	33.176	107.743	140.919
CASTILLA Y LEÓN	161.951	16.466	0	0	178.417	0	178.417
CATALUÑA	45.833	29.458	0	0	75.291	0	75.291
EXTREMADURA	7.757	3.961	0	0	11.718	0	11.718
GALICIA	39.379	52.530	2	69	91.909	71	91.980
C.MADRID	6.838	1.911	0	0	8.749	0	8.749
MURCIA	7.738	456	0	0	8.194	0	8.194
NAVARRA	8.230	805	0	0	9.035	0	9.035
PAIS VASCO	36.346	18.569	0	0	54.915	0	54.915
LA RIOJA	44.639	4.312	0	0	48.951	0	48.951
C.VALENCIANA	18.558	5.593	0	62	24.151	62	24.213
<b>TOTAL</b>	<b>456.946</b>	<b>178.227</b>	<b>73</b>	<b>108.093</b>	<b>635.173</b>	<b>108.166</b>	<b>743.339</b>

Otros productos (2)	Mosto concentrado	0
	Mosto concentrado rectificado	852
	Mosto parcialmente fermentado	90
<b>TOTAL</b>	<b>942</b>	

Fuente: INFOVI, extracción de 07 de enero de 2021. Elaboración de SGFHAOV a partir de datos de AICA. MAPA.

(1) Se descuentan las existencias de mosto sin concentrar en poder de los productores a principio de campaña.

(2) De conformidad con la declaración de producción según Reglamento (CE) n° 436/2009 de la Comisión de 29 de mayo de 2009, artículo 9

**CUADRO 2.2. PRODUCCIÓN DE VINO POR CCAA, CATEGORÍA Y COLOR  
DE 1 DE AGOSTO DE 2020 A 30 DE NOVIEMBRE DE 2020 (hl)**

CCAA	Vinos con DOP			Vinos con IGP			Vinos varietales sin DOP ni IGP			Vinos sin indicación geográfica			Total vino		
	Tinto/Ros.	Blanco	Total	Tinto/Ros.	Blanco	Total	Tinto/Ros.	Blanco	Total	Tinto/Ros.	Blanco	Total	Tinto/Ros.	Blanco	Total
ANDALUCIA	21.772	626.108	647.880	16.582	15.284	31.866	11.115	2.909	14.024	12.254	96.526	108.780	61.723	740.827	802.550
ARAGON	897.193	142.818	1.040.011	22.819	5.440	28.259	130.840	12.265	143.105	52.846	3.830	56.676	1.103.698	164.353	1.268.051
ASTURIAS	405	293	698	0	0	0	0	4	4	2.379	29	2.408	2.784	326	3.110
BALEARES	12.742	8.348	21.090	13.993	7.795	21.788	98	297	395	350	50	400	27.183	16.490	43.673
CANARIAS	18.594	25.855	44.449	92	59	151	0	0	0	642	699	1.341	19.328	26.613	45.941
CANTABRIA	0	0	0	189	219	408	0	0	0	251	106	357	440	325	765
CASTILLA LA MANCHA	1.908.876	754.845	2.663.721	2.901.046	1.554.650	4.455.696	2.839.751	6.007.012	8.846.763	3.587.428	4.319.753	7.907.181	11.237.101	12.636.260	23.873.361
CASTILLA Y LEÓN	1.193.402	806.969	2.000.371	138.387	58.782	197.169	3.705	2.718	6.423	33.090	13.611	46.701	1.368.584	882.080	2.250.664
CATALUÑA	551.575	1.545.471	2.097.046	3.752	1.865	5.617	9.628	102.940	112.568	50.325	159.499	209.824	615.280	1.809.775	2.425.055
EXTREMADURA	71.312	104.660	175.972	161.060	208.428	369.488	81.528	106.074	187.602	570.325	1.422.208	1.992.533	884.225	1.841.370	2.725.595
GALICIA	70.088	351.423	421.511	480	1.289	1.769	763	972	1.735	16.888	4.915	21.803	88.219	358.599	446.818
C.MADRID	30.268	15.775	46.043	1.963	0	1.963	22	46	68	12.983	19.235	32.218	45.236	35.056	80.292
MURCIA	388.317	20.914	409.231	11.173	0	11.173	212.024	8.570	220.594	215.595	6.470	222.065	827.109	35.954	863.063
NAVARRA	577.334	82.487	659.821	12.650	30	12.680	43.441	9.015	52.456	40.702	272	40.974	674.127	91.804	765.931
PAIS VASCO	593.567	107.011	700.578	1.314	0	1.314	1.784	119	1.903	950	27	977	597.615	107.157	704.772
LA RIOJA	1.825.816	182.005	2.007.821	1.659	4.020	5.679	200	72	272	31.785	1.010	32.795	1.859.460	187.107	2.046.567
C.VALENCIANA	1.133.144	470.075	1.603.219	1.992	560	2.552	306.054	95.841	401.895	297.186	45.096	342.282	1.738.376	611.572	2.349.948
<b>TOTAL</b>	<b>9.294.405</b>	<b>5.245.057</b>	<b>14.539.462</b>	<b>3.289.151</b>	<b>1.858.421</b>	<b>5.147.572</b>	<b>3.640.953</b>	<b>6.348.854</b>	<b>9.989.807</b>	<b>4.925.979</b>	<b>6.093.336</b>	<b>11.019.315</b>	<b>21.150.488</b>	<b>19.545.668</b>	<b>40.696.156</b>

Fuente: INFOVI, extracción de 07 de enero de 2021. Elaboración de SGFHAOV a partir de datos de AICA. MAPA.

NOTA Incluye las producciones declaradas por los productores de producción media de las últimas campañas ≥ 1.000 hl y los de < 1.000 hl. Es decir del conjunto de los productores

**CUADRO 2.2.a PRODUCCIÓN DE VINO POR CCAA, CATEGORÍA Y COLOR  
DE 1 DE AGOSTO DE 2020 A 30 DE NOVIEMBRE DE 2020 (hl). PRODUCTORES PROD. MEDIA ≥ 1000 HL**

CCAA	Vinos con DOP			Vinos con IGP			Vinos varietales sin DOP ni IGP			Vinos sin indicación geográfica			Total vino		
	Tinto/Ros.	Blanco	Total	Tinto/Ros.	Blanco	Total	Tinto/Ros.	Blanco	Total	Tinto/Ros.	Blanco	Total	Tinto/Ros.	Blanco	Total
ANDALUCIA	14.234	618.901	633.135	11.797	14.092	25.889	9.902	1.333	11.235	8.320	93.732	102.052	44.253	728.058	772.311
ARAGON	886.701	141.235	1.027.936	20.589	5.188	25.777	130.056	11.980	142.036	50.479	3.491	53.970	1.087.825	161.894	1.249.719
ASTURIAS	0	0	0	0	0	0	0	0	0	2.277	0	2.277	2.277	0	2.277
BALEARES	9.074	6.963	16.037	6.472	4.053	10.525	2	262	264	5	0	5	15.553	11.278	26.831
CANARIAS	7.626	14.147	21.773	92	55	147	0	0	0	150	215	365	7.868	14.417	22.285
CANTABRIA	0	0	0	0	0	0	0	0	0	0	0	0	0	0	0
CASTILLA LA MANCHA	1.902.315	753.178	2.655.493	2.891.806	1.546.971	4.438.777	2.838.130	6.006.435	8.844.565	3.582.553	4.318.797	7.901.350	11.214.804	12.625.381	23.840.185
CASTILLA Y LEÓN	1.052.104	795.062	1.847.166	126.785	56.559	183.344	3.125	2.172	5.297	24.619	11.821	36.440	1.206.633	865.614	2.072.247
CATALUÑA	513.583	1.525.934	2.039.517	3.752	1.865	5.617	8.544	100.795	109.339	43.568	151.723	195.291	569.447	1.780.317	2.349.764
EXTREMADURA	70.977	104.467	175.444	156.736	206.697	363.433	81.427	106.062	187.489	567.328	1.420.183	1.987.511	876.468	1.837.409	2.713.877
GALICIA	48.162	305.151	353.313	0	0	0	0	0	0	678	918	1.596	48.840	306.069	354.909
C.MADRID	24.286	14.182	38.468	1.963	0	1.963	0	46	46	12.149	18.917	31.066	38.398	33.145	71.543
MURCIA	382.149	20.687	402.836	10.773	0	10.773	211.343	8.430	219.773	215.106	6.381	221.487	819.371	35.498	854.869
NAVARRA	569.930	81.808	651.738	12.237	30	12.267	43.441	9.015	52.456	40.289	146	40.435	665.897	90.999	756.896
PAIS VASCO	557.728	88.456	646.184	1.314	0	1.314	1.527	119	1.646	700	13	713	561.269	88.588	649.857
LA RIOJA	1.785.378	177.694	1.963.072	1.650	4.020	5.670	200	72	272	27.593	1.009	28.602	1.814.821	182.795	1.997.616
C.VALENCIANA	1.120.411	465.748	1.586.159	845	338	1.183	304.561	95.015	399.576	294.001	44.878	338.879	1.719.818	605.979	2.325.797
<b>TOTAL</b>	<b>8.944.658</b>	<b>5.113.613</b>	<b>14.058.271</b>	<b>3.246.811</b>	<b>1.839.868</b>	<b>5.086.679</b>	<b>3.632.258</b>	<b>6.341.736</b>	<b>9.973.994</b>	<b>4.869.815</b>	<b>6.072.224</b>	<b>10.942.039</b>	<b>20.693.542</b>	<b>19.367.441</b>	<b>40.060.983</b>

Fuente: INFOVI, extracción de 07 de enero de 2021. Elaboración de SGFHAOV a partir de datos de AICA. MAPA.



**CUADRO 2.2.b PRODUCCIÓN DE VINO POR CCAA, CATEGORÍA Y COLOR**  
**DE 1 DE AGOSTO DE 2020 A 30 DE NOVIEMBRE DE 2020 (hl). PRODUCTORES PROD. MEDIA <1000 HL**

CCAA	Vinos con DOP			Vinos con IGP			Vinos varietales sin DOP ni IGP			Vinos sin indicación geográfica			Total vino		
	Tinto/Ros.	Blanco	Total	Tinto/Ros.	Blanco	Total	Tinto/Ros.	Blanco	Total	Tinto/Ros.	Blanco	Total	Tinto/Ros.	Blanco	Total
ANDALUCIA	7.538	7.207	14.745	4.785	1.192	5.977	1.213	1.576	2.789	3.934	2.794	6.728	17.470	12.769	30.239
ARAGON	10.492	1.583	12.075	2.230	252	2.482	784	285	1.069	2.367	339	2.706	15.873	2.459	18.332
ASTURIAS	405	293	698	0	0	0	0	4	4	102	29	131	507	326	833
BALEARES	3.668	1.385	5.053	7.521	3.742	11.263	96	35	131	345	50	395	11.630	5.212	16.842
CANARIAS	10.968	11.708	22.676	0	4	4	0	0	0	492	484	976	11.460	12.196	23.656
CANTABRIA	0	0	0	189	219	408	0	0	0	251	106	357	440	325	765
CASTILLA LA MANCHA	6.561	1.667	8.228	9.240	7.679	16.919	1.621	577	2.198	4.875	956	5.831	22.297	10.879	33.176
CASTILLA Y LEÓN	141.298	11.907	153.205	11.602	2.223	13.825	580	546	1.126	8.471	1.790	10.261	161.951	16.466	178.417
CATALUÑA	37.992	19.537	57.529	0	0	0	1.084	2.145	3.229	6.757	7.776	14.533	45.833	29.458	75.291
EXTREMADURA	335	193	528	4.324	1.731	6.055	101	12	113	2.997	2.025	5.022	7.757	3.961	11.718
GALICIA	21.926	46.272	68.198	480	1.289	1.769	763	972	1.735	16.210	3.997	20.207	39.379	52.530	91.909
C.MADRID	5.982	1.593	7.575	0	0	0	22	0	22	834	318	1.152	6.838	1.911	8.749
MURCIA	6.168	227	6.395	400	0	400	681	140	821	489	89	578	7.738	456	8.194
NAVARRA	7.404	679	8.083	413	0	413	0	0	0	413	126	539	8.230	805	9.035
PAIS VASCO	35.839	18.555	54.394	0	0	0	257	0	257	250	14	264	36.346	18.569	54.915
LA RIOJA	40.438	4.311	44.749	9	0	9	0	0	0	4.192	1	4.193	44.639	4.312	48.951
C.VALENCIANA	12.733	4.327	17.060	1.147	222	1.369	1.493	826	2.319	3.185	218	3.403	18.558	5.593	24.151
<b>TOTAL</b>	<b>349.747</b>	<b>131.444</b>	<b>481.191</b>	<b>42.340</b>	<b>18.553</b>	<b>60.893</b>	<b>8.695</b>	<b>7.118</b>	<b>15.813</b>	<b>56.164</b>	<b>21.112</b>	<b>77.276</b>	<b>456.946</b>	<b>178.227</b>	<b>635.173</b>

Fuente: INFOVI, extracción de 07 de enero de 2021. Elaboración de SGFHAOV a partir de datos de AICA. MAPA.

## SALIDAS A DESTILERIA Y VINAGRERIA

Fuente: INFOVI; elaboración OeMv



### MES A MES

ALCOHOL Y VINAGRE	ago-17	sep-17	oct-17	nov-17	dic-17	ene-18	feb-18	mar-18	abr-18	may-18	jun-18	jul-18	ago-18	sep-18	oct-18	nov-18	dic-18	ene-19	feb-19	mar-19	abr-19	may-19	jun-19	jul-19	ago-19	sep-19	oct-19	nov-19	dic-19	ene-20	feb-20	mar-20	abr-20	may-20	jun-20	jul-20	ago-20	sep-20	oct-20	nov-20
ALCOHOL	10.207	67.300	93.400	66.800	47.687	61.272	112.776	95.607	105.391	105.890	45.198	43.095	9.396	35.935	276.647	248.359	153.470	295.038	366.461	306.243	198.372	296.863	283.776	204.157	27.207	148.516	234.115	188.104	134.321	262.267	252.029	130.349	53.019	114.901	199.784	963.138	553.348	82.335	173.845	199.443
Tinto & rosado	8.015	10.300	13.400	18.000	9.936	17.143	37.420	38.154	19.066	25.431	14.722	3.132	2.715	11.313	13.059	8.778	14.482	15.265	36.661	90.692	64.167	72.382	41.915	15.422	2.076	15.541	15.856	19.043	28.665	37.154	45.465	39.183	9.895	14.002	58.955	400.586	191.478	15.869	13.151	37.158
Blanco	2.192	57.000	80.000	48.800	37.751	44.129	75.356	57.453	86.325	80.459	30.476	39.963	6.681	24.622	263.588	239.581	138.988	279.773	329.800	215.551	134.205	224.481	241.861	188.735	25.131	132.975	218.259	169.061	105.656	225.113	206.564	91.166	43.124	100.899	140.829	562.552	361.870	66.466	160.694	162.285
VINAGRE	16.800	23.966	27.929	35.700	25.154	20.605	26.433	23.910	22.527	22.031	21.072	22.701	17.479	64.054	22.367	13.179	14.693	21.939	28.359	32.893	22.868	30.572	33.550	32.893	17.031	24.530	26.404	23.830	29.635	17.809	23.096	30.918	28.992	20.460	27.616	42.362	35.112	33.092	44.722	29.338
Tinto & rosado	3.091	1.200	2.200	5.700	1.991	4.300	2.743	980	1.777	760	983	4.847	997	49.124	2.286	1.766	942	2.846	370	171	381	5.602	2.016	1.430	1.054	2.871	1.890	1.400	5.062	2.488	2.636	1.988	1.750	3.017	2.134	4.699	467	7.579	2.632	1.499
Blanco	14.000	22.766	25.729	30.000	23.163	16.305	23.690	22.930	20.750	21.271	20.089	17.854	16.482	14.930	20.081	11.413	13.751	19.093	27.989	32.722	22.487	24.970	31.534	31.463	15.977	21.659	24.514	22.430	24.573	15.321	20.460	28.930	27.242	17.443	25.482	37.663	34.645	25.513	42.090	27.839
TOTAL ALCOHOL Y VINAGRE	27.007	91.266	121.329	102.500	72.841	81.877	139.209	119.517	127.918	127.921	66.270	65.796	26.875	99.989	299.014	261.538	168.163	316.977	394.820	339.136	221.240	327.435	317.326	237.050	44.238	173.046	260.519	211.934	163.956	280.076	275.125	161.267	82.011	135.361	227.400	1.005.500	588.460	115.427	218.567	228.781

### ACUMULADO EN LA CAMPAÑA

ALCOHOL Y VINAGRE	ago-17	sep-17	oct-17	nov-17	dic-17	ene-18	feb-18	mar-18	abr-18	may-18	jun-18	jul-18	ago-18	sep-18	oct-18	nov-18	dic-18	ene-19	feb-19	mar-19	abr-19	may-19	jun-19	jul-19	ago-19	sep-19	oct-19	nov-19	dic-19	ene-20	feb-20	mar-20	abr-20	may-20	jun-20	jul-20	ago-20	sep-20	oct-20	nov-20
ALCOHOL	10.207	77.507	170.907	237.707	285.394	346.666	459.442	555.049	660.440	766.330	811.528	854.623	9.396	45.331	321.978	570.317	723.807	1.018.845	1.385.306	1.691.549	1.889.921	2.186.784	2.470.560	2.674.717	27.207	175.723	409.838	597.942	732.263	994.530	1.246.559	1.376.908	1.429.927	1.544.828	1.744.612	2.707.750	553.348	635.683	809.528	1.008.971
Tinto & rosado	8.015	18.315	31.715	49.715	59.651	76.794	114.214	152.368	171.434	196.865	211.587	214.719	2.715	14.028	27.087	35.865	50.347	65.612	102.273	192.965	257.132	329.514	371.429	386.851	2.076	17.617	33.473	52.516	81.181	118.335	163.800	202.983	212.878	226.880	285.835	686.421	191.478	207.347	220.498	257.656
Blanco	2.192	59.192	139.192	187.992	225.743	269.872	345.228	402.681	489.006	569.465	599.941	639.904	6.681	31.303	294.891	534.472	673.460	953.233	1.283.033	1.498.584	1.632.789	1.857.270	2.099.131	2.287.866	25.131	158.106	376.365	545.426	651.082	876.195	1.082.759	1.173.925	1.217.049	1.317.948	1.458.777	2.021.329	361.870	428.336	589.030	751.315
VINAGRE	17.091	41.057	68.986	104.686	129.840	150.445	176.878	200.788	223.315	245.346	266.418	289.119	17.479	81.533	103.900	117.079	131.772	153.711	182.070	214.963	237.831	268.403	301.953	334.846	17.031	41.561	67.965	91.795	121.430	139.239	162.335	193.253	222.245	242.705	270.321	312.683	35.112	68.204	112.926	142.264
Tinto & rosado	3.091	4.291	6.491	12.191	14.182	18.482	21.225	22.205	23.982	24.742	25.725	30.572	997	50.121	52.407	54.173	55.115	57.961	58.331	58.502	58.883	64.485	66.501	67.931	1.054	3.925	5.815	7.215	12.277	14.765	17.401	19.389	21.139	24.156	26.290	30.989	467	8.046	10.678	12.177
Blanco	14.000	36.766	62.495	92.495	115.658	131.963	155.653	178.583	199.333	220.604	240.693	258.547	16.482	31.412	51.493	62.906	76.657	95.750	123.739	156.461	178.948	203.918	235.452	266.915	15.977	37.636	62.150	84.580	109.153	124.474	144.934	173.864	201.106	218.549	244.031	281.694	34.645	60.158	102.248	130.087
TOTAL ALCOHOL Y VINAGRE	27.298	118.564	239.893	342.393	415.234	497.111	636.320	755.837	883.755	1.011.676	1.077.946	1.143.742	26.875	126.864	425.878	687.416	855.579	1.172.556	1.567.376	1.906.512	2.127.752	2.455.187	2.772.513	3.009.563	44.238	217.284	477.803	689.737	853.693	1.133.769	1.408.894	1.570.161	1.652.172	1.787.533	2.014.933	3.020.433	588.460	703.887	922.454	1.151.235

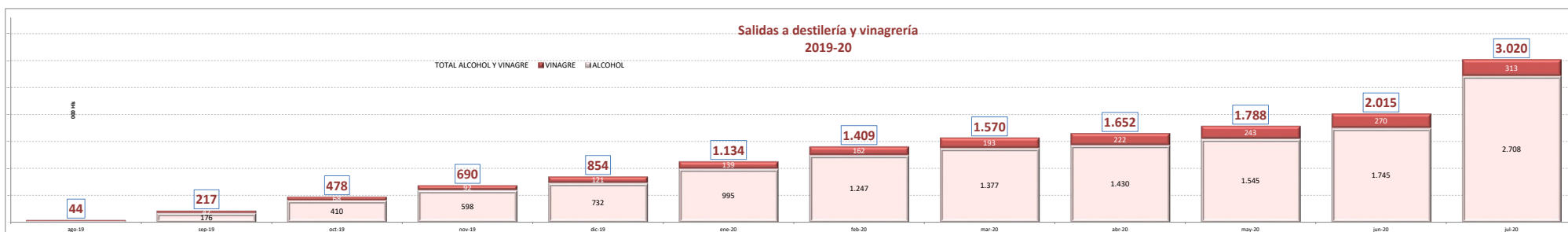





**DATOS CAMPAÑA 2020/21**  
**DECLARACIÓN AMPLIADA NOVIEMBRE 2020**  
**FUENTE:INFOVI, EXTRACCIÓN DE 07.01.2021**

**CUADRO 4.1. EXISTENCIAS DE VINO Y MOSTO A 30 DE NOVIEMBRE DE 2020 POR CCAA, COLOR Y PRESENTACIÓN (hl)**

CCAA	VINO				MOSTO SIN CONCENTRAR		TOTAL EXISTENCIAS VINO	TOTAL EXISTENCIAS MOSTO SC	TOTAL EXISTENCIAS VINO Y MOSTO SC
	Tinto/Rosado		Blanco		Tinto/Rosado	Blanco			
	Granel	Envasado	Granel	Envasado					
ANDALUCÍA	210.330	32.098	4.304.810	57.142	0	34.180	4.604.380	34.180	4.638.560
ARAGON	1.877.148	151.182	210.589	30.104	134	160	2.269.023	294	2.269.317
ASTURIAS	10.643	5.161	3.045	2.833	0	5	21.682	5	21.687
BALEARES	67.283	25.332	22.078	7.926	44	54	122.619	98	122.717
CANARIAS	29.442	7.891	36.661	8.047	0	0	82.041	0	82.041
CANTABRIA	2.824	986	1.573	494	0	0	5.877	0	5.877
CASTILLA LA MANCHA	13.511.876	383.678	11.775.714	157.517	979.689	5.285.407	25.828.785	6.265.096	32.093.881
CASTILLA Y LEÓN	2.578.680	567.356	1.134.949	105.440	3.164	2.028	4.386.425	5.192	4.391.617
CATALUÑA	1.489.519	473.596	2.600.437	2.305.835	1.497	21.643	6.869.387	23.140	6.892.527
EXTREMADURA	1.054.484	29.387	1.741.830	83.836	18.261	195.399	2.909.537	213.660	3.123.197
GALICIA	215.141	40.831	499.132	72.154	1.549	632	827.258	2.181	829.439
MADRID	80.832	16.074	29.811	3.816	0	0	130.533	0	130.533
MURCIA	1.201.383	76.965	121.152	52.377	787	22	1.451.877	809	1.452.686
NAVARRA	1.361.082	168.103	129.820	20.469	1.272	2.884	1.679.474	4.156	1.683.630
PAIS VASCO	2.341.663	516.116	141.492	34.156	0	0	3.033.427	0	3.033.427
LA RIOJA	5.521.630	630.362	293.892	50.768	0	2.706	6.496.652	2.706	6.499.358
C. VALENCIANA	2.419.927	114.451	818.089	110.624	316.586	107.720	3.463.091	424.306	3.887.397
<b>TOTAL</b>	<b>33.973.887</b>	<b>3.239.569</b>	<b>23.865.074</b>	<b>3.103.538</b>	<b>1.322.983</b>	<b>5.652.840</b>	<b>64.182.068</b>	<b>6.975.823</b>	<b>71.157.891</b>

Otros productos	Mosto concentrado	183.828
	Mosto concentrado rectificado	84.952
	Mosto parcialmente fermentado	16.776
<b>TOTAL</b>		<b>285.556</b>

Fuente: INFOVI, extracción de 07 de enero de 2021. Elaboración de SGFHAOV a partir de datos de AICA. MAPA.

NOTA Incluye las existencias declaradas por los productores de producción media de las últimas campañas ≥ 1.000 hl y los de < 1.000 hl, así como por los almacenistas



**DATOS CAMPAÑA 2020/21**  
**DECLARACIÓN AMPLIADA NOVIEMBRE 2020**  
**FUENTE:INFOVI, EXTRACCIÓN DE 07.01.2021**

**CUADRO 4.1.a. EXISTENCIAS DE VINO Y MOSTO A 30 DE NOVIEMBRE DE 2020 POR CCAA, COLOR Y PRESENTACIÓN (hl)**  
**EN PODER DE PRODUCTORES CON PRODUCCIÓN MEDIA ≥ 1000 HL**

CCAA	VINO				MOSTO SIN CONCENTRAR		TOTAL EXISTENCIAS VINO	TOTAL EXISTENCIAS MOSTO SC	TOTAL EXISTENCIAS VINO Y MOSTO SC
	Tinto/Rosado		Blanco		Tinto/Rosado	Blanco			
	Granel	Envasado	Granel	Envasado					
ANDALUCIA	56.656	10.440	2.665.947	33.156	0	33.556	2.766.199	33.556	2.799.755
ARAGON	1.728.158	109.623	195.720	26.488	134	160	2.059.989	294	2.060.283
ASTURIAS	2.530	0	20	0	0	0	2.550	0	2.550
BALEARES	42.301	11.138	15.882	3.501	0	0	72.822	0	72.822
CANARIAS	13.644	2.287	23.574	4.029	0	0	43.534	0	43.534
CANTABRIA	0	0	0	0	0	0	0	0	0
CASTILLA LA MANCHA	13.380.435	367.418	11.746.057	152.511	979.662	5.177.691	25.646.421	6.157.353	31.803.774
CASTILLA Y LEON	2.270.185	466.637	1.114.895	98.789	3.164	2.028	3.950.506	5.192	3.955.698
CATALUÑA	1.212.750	284.451	2.410.570	1.782.405	1.497	21.643	5.690.176	23.140	5.713.316
EXTREMADURA	1.012.485	19.875	1.694.964	29.143	18.261	195.399	2.756.467	213.660	2.970.127
GALICIA	112.499	25.402	382.077	49.682	1.547	171	569.660	1.718	571.378
MADRID	66.955	11.069	27.218	3.032	0	0	108.274	0	108.274
MURCIA	1.171.818	67.416	85.489	17.636	759	0	1.342.359	759	1.343.118
NAVARRA	1.307.967	162.065	127.807	17.406	1.272	2.884	1.615.245	4.156	1.619.401
PAIS VASCO	2.119.199	475.683	110.325	24.692	0	0	2.729.899	0	2.729.899
LA RIOJA	5.143.897	578.776	273.267	42.328	0	2.706	6.038.268	2.706	6.040.974
C. VALENCIANA	2.290.397	95.430	789.559	103.533	316.586	105.821	3.278.919	422.407	3.701.326
<b>TOTAL</b>	<b>31.931.876</b>	<b>2.687.710</b>	<b>21.663.371</b>	<b>2.388.331</b>	<b>1.322.882</b>	<b>5.542.059</b>	<b>58.671.288</b>	<b>6.864.941</b>	<b>65.536.229</b>

Otros productos	Mosto concentrado	180.863
	Mosto concentrado rectificado	55.660
	Mosto parcialmente fermentado	16.560
<b>TOTAL</b>		<b>253.083</b>

Fuente: INFOVI, extracción de 07 de enero de 2021. Elaboración de SGFHAOV a partir de datos de AICA. MAPA.



**DATOS CAMPAÑA 2020/21**  
**DECLARACIÓN AMPLIADA NOVIEMBRE 2020**  
**FUENTE:INFOVI, EXTRACCIÓN DE 07.01.2021**

**CUADRO 4.1.b. EXISTENCIAS DE VINO Y MOSTO A 30 DE NOVIEMBRE DE 2020 POR CCAA, COLOR Y PRESENTACIÓN (hl)**  
**EN PODER DE PRODUCTORES CON PRODUCCIÓN MEDIA <1000 HL**

CCAA	VINO				MOSTO SIN CONCENTRAR		TOTAL EXISTENCIAS VINO	TOTAL EXISTENCIAS MOSTO SC	TOTAL EXISTENCIAS VINO Y MOSTO SC
	Tinto/Rosado		Blanco		Tinto/Rosado	Blanco			
	Granel	Envasado	Granel	Envasado					
ANDALUCIA	148.813	19.254	228.803	6.635	0	305	403.505	305	403.810
ARAGON	46.119	8.064	3.429	1.084	0	0	58.696	0	58.696
ASTURIAS	956	537	392	194	0	0	2.079	0	2.079
BALEARES	24.339	13.721	6.104	4.247	44	54	48.411	98	48.509
CANARIAS	15.798	5.604	13.087	4.018	0	0	38.507	0	38.507
CANTABRIA	845	214	303	120	0	0	1.482	0	1.482
CASTILLA LA MANCHA	58.239	14.720	8.706	2.702	27	107.716	84.367	107.743	192.110
CASTILLA Y LEON	302.514	99.107	18.851	6.061	0	0	426.533	0	426.533
CATALUÑA	126.349	64.595	53.355	78.734	0	0	323.033	0	323.033
EXTREMADURA	27.793	3.313	9.391	9.243	0	0	49.740	0	49.740
GALICIA	68.751	9.291	63.829	15.915	2	69	157.786	71	157.857
MADRID	13.877	4.659	2.593	784	0	0	21.913	0	21.913
MURCIA	19.789	6.490	1.522	613	0	0	28.414	0	28.414
NAVARRA	49.713	4.967	907	2.167	0	0	57.754	0	57.754
PAIS VASCO	116.720	11.190	20.333	5.032	0	0	153.275	0	153.275
LA RIOJA	158.982	20.304	6.561	5.833	0	0	191.680	0	191.680
C. VALENCIANA	45.258	10.872	10.109	2.602	0	62	68.841	62	68.903
<b>TOTAL</b>	<b>1.224.855</b>	<b>296.902</b>	<b>448.275</b>	<b>145.984</b>	<b>73</b>	<b>108.206</b>	<b>2.116.016</b>	<b>108.279</b>	<b>2.224.295</b>

Otros productos	Mosto concentrado	0
	Mosto concentrado rectificado	1.084
	Mosto parcialmente fermentado	122
<b>TOTAL</b>		<b>1.206</b>

Fuente: INFOVI, extracción de 07 de enero de 2021. Elaboración de SGFHAOV a partir de datos de AICA. MAPA.





**DATOS CAMPAÑA 2020/21**  
**DECLARACIÓN AMPLIADA NOVIEMBRE 2020**  
**FUENTE:INFOVI, EXTRACCIÓN DE 07.01.2021**

**CUADRO 4.1.c EXISTENCIAS DE VINO Y MOSTO A 30 DE NOVIEMBRE DE 2020 POR CCAA, COLOR Y PRESENTACIÓN (hi)  
 EN PODER DE ALMACENISTAS**

CCAA	VINO				MOSTO SIN CONCENTRAR		TOTAL EXISTENCIAS VINO	TOTAL EXISTENCIAS MOSTO SC	TOTAL EXISTENCIAS VINO Y MOSTO SC
	Tinto/Rosado		Blanco		Tinto/Rosado	Blanco			
	Granel	Envasado	Granel	Envasado					
ANDALUCIA	4.861	2.404	1.410.060	17.351	0	319	1.434.676	319	1.434.995
ARAGON	102.871	33.495	11.440	2.532	0	0	150.338	0	150.338
ASTURIAS	7.157	4.624	2.633	2.639	0	5	17.053	5	17.058
BALEARES	643	473	92	178	0	0	1.386	0	1.386
CANARIAS	0	0	0	0	0	0	0	0	0
CANTABRIA	1.979	772	1.270	374	0	0	4.395	0	4.395
CASTILLA LA MANCHA	73.202	1.540	20.951	2.304	0	0	97.997	0	97.997
CASTILLA Y LEON	5.981	1.612	1.203	590	0	0	9.386	0	9.386
CATALUÑA	150.420	124.550	136.512	444.696	0	0	856.178	0	856.178
EXTREMADURA	14.206	6.199	37.475	45.450	0	0	103.330	0	103.330
GALICIA	33.891	6.138	53.226	6.557	0	392	99.812	392	100.204
MADRID	0	346	0	0	0	0	346	0	346
MURCIA	9.776	3.059	34.141	34.128	28	22	81.104	50	81.154
NAVARRA	3.402	1.071	1.106	896	0	0	6.475	0	6.475
PAIS VASCO	105.744	29.243	10.834	4.432	0	0	150.253	0	150.253
LA RIOJA	218.751	31.282	14.064	2.607	0	0	266.704	0	266.704
C. VALENCIANA	84.272	8.149	18.421	4.489	0	1.837	115.331	1.837	117.168
<b>TOTAL</b>	<b>817.156</b>	<b>254.957</b>	<b>1.753.428</b>	<b>569.223</b>	<b>28</b>	<b>2.575</b>	<b>3.394.764</b>	<b>2.603</b>	<b>3.397.367</b>

Otros productos	Mosto concentrado	2.965
	Mosto concentrado rectificado	28.208
	Mosto parcialmente fermentado	94
<b>TOTAL</b>		<b>31.267</b>

Fuente: INFOVI, extracción de 07 de enero de 2021. Elaboración de SGFHAOV a partir de datos de AICA. MAPA.



**DATOS CAMPAÑA 2020/21**  
**DECLARACIÓN AMPLIADA NOVIEMBRE 2020**  
**FUENTE:INFOVI, EXTRACCIÓN DE 07.01.2021**

**CUADRO 4.2. EXISTENCIAS DE VINO A 30 DE NOVIEMBRE DE 2020 POR CCAA, CATEGORÍA Y COLOR (hl)**

CCAA	Vinos con DOP			Vinos con IGP			Vinos varietales sin DOP ni IGP			Vinos sin indicación geográfica			Total vino		
	Tinto/Ros.	Blanco	Total	Tinto/Ros.	Blanco	Total	Tinto/Ros.	Blanco	Total	Tinto/Ros.	Blanco	Total	Tinto/Ros.	Blanco	Total
ANDALUCIA	39.756	3.806.155	3.845.911	44.735	34.362	79.097	5.379	12.490	17.869	152.558	508.945	661.503	242.428	4.361.952	4.604.380
ARAGON	1.661.587	193.002	1.854.589	41.134	6.752	47.886	212.314	23.974	236.288	113.295	16.965	130.260	2.028.330	240.693	2.269.023
ASTURIAS	1.533	1.084	2.617	763	138	901	3.247	872	4.119	10.261	3.784	14.045	15.804	5.878	21.682
BALEARES	46.714	14.754	61.468	41.625	13.522	55.147	523	741	1.264	3.753	987	4.740	92.615	30.004	122.619
CANARIAS	33.119	42.704	75.823	95	56	151	0	0	0	4.119	1.948	6.067	37.333	44.708	82.041
CANTABRIA	0	342	342	398	329	727	132	20	152	3.280	1.376	4.656	3.810	2.067	5.877
CASTILLA LA MANCHA	4.188.096	938.406	5.126.502	3.131.333	1.615.053	4.746.386	2.737.737	5.342.887	8.080.624	3.838.388	4.036.885	7.875.273	13.895.554	11.933.231	25.828.785
CASTILLA Y LEÓN	2.678.876	1.075.651	3.754.527	319.243	110.751	429.994	16.654	5.434	22.088	131.263	48.553	179.816	3.146.036	1.240.389	4.386.425
CATALUÑA	1.566.425	4.361.690	5.928.115	39.806	16.692	56.498	75.206	201.677	276.883	281.678	326.213	607.891	1.963.115	4.906.272	6.869.387
EXTREMADURA	121.786	160.275	282.061	215.017	218.889	433.906	108.108	107.238	215.346	638.960	1.339.264	1.978.224	1.083.871	1.825.666	2.909.537
GALICIA	167.644	491.153	658.797	1.798	1.397	3.195	13.975	28.293	42.268	72.555	50.443	122.998	255.972	571.286	827.258
C.MADRID	62.503	16.908	79.411	5.529	0	5.529	110	5	115	28.764	16.714	45.478	96.906	33.627	130.533
MURCIA	721.820	31.686	753.506	26.161	2.397	28.558	246.560	37.436	283.996	283.807	102.010	385.817	1.278.348	173.529	1.451.877
NAVARRA	1.378.602	133.854	1.512.456	31.090	116	31.206	56.587	11.314	67.901	62.906	5.005	67.911	1.529.185	150.289	1.679.474
PAIS VASCO	2.761.158	158.608	2.919.766	56.188	6.791	62.979	9.945	3.201	13.146	30.488	7.048	37.536	2.857.779	175.648	3.033.427
LA RIOJA	5.737.449	311.737	6.049.186	210.864	10.527	221.391	26.266	4.114	30.380	177.413	18.282	195.695	6.151.992	344.660	6.496.652
C.VALENCIANA	1.634.613	622.118	2.256.731	18.606	8.285	26.891	417.650	177.898	595.548	463.509	120.412	583.921	2.534.378	928.713	3.463.091
<b>TOTAL</b>	<b>22.801.681</b>	<b>12.360.127</b>	<b>35.161.808</b>	<b>4.184.385</b>	<b>2.046.057</b>	<b>6.230.442</b>	<b>3.930.393</b>	<b>5.957.594</b>	<b>9.887.987</b>	<b>6.296.997</b>	<b>6.604.834</b>	<b>12.901.831</b>	<b>37.213.456</b>	<b>26.968.612</b>	<b>64.182.068</b>

Fuente: INFOVI, extracción de 07 de enero de 2021. Elaboración de SGFHAOV a partir de datos de AICA. MAPA.

NOTA Incluye las existencias declaradas por los productores de producción media de las últimas campañas ≥ 1.000 hl y los de < 1.000 hl, así como por los almacenistas

CUADRO 4.2.a. EXISTENCIAS DE VINO A 30 DE NOVIEMBRE DE 2020 POR CCAA, CATEGORÍA Y COLOR EN PODER DE PRODUCTORES DE PRODUCCIÓN MEDIA  $\geq$  1000 HL (hl)

CCAA	Vinos con DOP			Vinos con IGP			Vinos varietales sin DOP ni IGP			Vinos sin indicación geográfica			Total vino		
	Tinto/Ros.	Blanco	Total	Tinto/Ros.	Blanco	Total	Tinto/Ros.	Blanco	Total	Tinto/Ros.	Blanco	Total	Tinto/Ros.	Blanco	Total
ANDALUCIA	11.477	2.236.182	2.247.659	28.669	20.222	48.891	355	6.519	6.874	26.595	436.180	462.775	67.096	2.699.103	2.766.199
ARAGON	1.542.828	185.178	1.728.006	33.939	6.192	40.131	183.471	19.558	203.029	77.543	11.280	88.823	1.837.781	222.208	2.059.989
ASTURIAS	0	0	0	0	0	0	0	0	0	2.530	20	2.550	2.530	20	2.550
BALEARES	34.677	12.000	46.677	17.924	6.396	24.320	11	666	677	827	321	1.148	53.439	19.383	72.822
CANARIAS	14.377	27.150	41.527	95	56	151	0	0	0	1.459	397	1.856	15.931	27.603	43.534
CANTABRIA	0	0	0	0	0	0	0	0	0	0	0	0	0	0	0
CASTILLA LA MANCHA	4.157.903	933.747	5.091.650	3.075.493	1.611.186	4.686.679	2.722.554	5.337.299	8.059.853	3.791.903	4.016.336	7.808.239	13.747.853	11.898.568	25.646.421
CASTILLA Y LEÓN	2.345.151	1.060.538	3.405.689	280.163	105.841	386.004	13.171	4.230	17.401	98.337	43.075	141.412	2.736.822	1.213.684	3.950.506
CATALUÑA	1.233.229	3.758.044	4.991.273	26.151	15.515	41.666	62.706	183.711	246.417	175.115	235.705	410.820	1.497.201	4.192.975	5.690.176
EXTREMADURA	112.581	147.041	259.622	197.650	215.399	413.049	106.311	101.384	207.695	615.818	1.260.283	1.876.101	1.032.360	1.724.107	2.756.467
GALICIA	103.811	418.867	522.678	1.125	0	1.125	844	411	1.255	32.121	12.481	44.602	137.901	431.759	569.660
C.MADRID	46.079	14.267	60.346	5.338	0	5.338	0	5	5	26.607	15.978	42.585	78.024	30.250	108.274
MURCIA	701.483	30.852	732.335	23.878	2.360	26.238	241.475	35.114	276.589	272.398	34.799	307.197	1.239.234	103.125	1.342.359
NAVARRA	1.332.024	131.939	1.463.963	30.677	116	30.793	56.212	9.426	65.638	51.119	3.732	54.851	1.470.032	145.213	1.615.245
PAIS VASCO	2.586.116	133.124	2.719.240	2.585	60	2.645	4.621	1.526	6.147	1.560	307	1.867	2.594.882	135.017	2.729.899
LA RIOJA	5.491.723	299.400	5.791.123	174.585	8.940	183.525	5.091	2.984	8.075	51.274	4.271	55.545	5.722.673	315.595	6.038.268
C.VALENCIANA	1.526.007	601.384	2.127.391	14.469	7.777	22.246	407.887	173.878	581.765	437.464	110.053	547.517	2.385.827	893.092	3.278.919
<b>TOTAL</b>	<b>21.239.466</b>	<b>9.989.713</b>	<b>31.229.179</b>	<b>3.912.741</b>	<b>2.000.060</b>	<b>5.912.801</b>	<b>3.804.709</b>	<b>5.876.711</b>	<b>9.681.420</b>	<b>5.662.670</b>	<b>6.185.218</b>	<b>11.847.888</b>	<b>34.619.586</b>	<b>24.051.702</b>	<b>58.671.288</b>

Fuente: INFOVI, extracción de 07 de enero de 2021. Elaboración de SGFHAOV a partir de datos de AICA. MAPA.

CUADRO 4.2.b. EXISTENCIAS DE VINO A 30 DE NOVIEMBRE DE 2020 POR CCAA, CATEGORÍA Y COLOR EN PODER DE PRODUCTORES DE PRODUCCIÓN MEDIA <1000 HL (hl)

CCAA	Vinos con DOP			Vinos con IGP			Vinos varietales sin DOP ni IGP			Vinos sin indicación geográfica			Total vino		
	Tinto/Ros.	Blanco	Total	Tinto/Ros.	Blanco	Total	Tinto/Ros.	Blanco	Total	Tinto/Ros.	Blanco	Total	Tinto/Ros.	Blanco	Total
ANDALUCIA	25.017	196.066	221.083	15.234	12.494	27.728	4.503	3.968	8.471	123.313	22.910	146.223	168.067	235.438	403.505
ARAGON	35.897	2.634	38.531	7.195	560	7.755	3.126	617	3.743	7.965	702	8.667	54.183	4.513	58.696
ASTURIAS	768	388	1.156	0	0	0	0	7	7	725	191	916	1.493	586	2.079
BALEARES	12.037	2.754	14.791	23.701	7.126	30.827	432	52	484	1.890	419	2.309	38.060	10.351	48.411
CANARIAS	18.742	15.554	34.296	0	0	0	0	0	0	2.660	1.551	4.211	21.402	17.105	38.507
CANTABRIA	0	0	0	331	317	648	132	0	132	596	106	702	1.059	423	1.482
CASTILLA LA MANCHA	24.734	3.854	28.588	32.040	3.730	35.770	3.683	744	4.427	12.502	3.080	15.582	72.959	11.408	84.367
CASTILLA Y LEÓN	333.634	15.091	348.725	37.923	4.380	42.303	1.965	950	2.915	28.099	4.491	32.590	401.621	24.912	426.533
CATALUÑA	156.635	97.149	253.784	0	0	0	2.324	4.177	6.501	31.985	30.763	62.748	190.944	132.089	323.033
EXTREMADURA	3.546	10.538	14.084	15.261	3.410	18.671	296	37	333	12.003	4.649	16.652	31.106	18.634	49.740
GALICIA	62.741	70.783	133.524	649	1.397	2.046	1.324	1.843	3.167	13.328	5.721	19.049	78.042	79.744	157.786
C.MADRID	16.078	2.641	18.719	191	0	191	110	0	110	2.157	736	2.893	18.536	3.377	21.913
MURCIA	17.766	353	18.119	2.283	32	2.315	4.647	1.513	6.160	1.583	237	1.820	26.279	2.135	28.414
NAVARRA	43.390	774	44.164	413	0	413	375	1.888	2.263	10.502	412	10.914	54.680	3.074	57.754
PAIS VASCO	127.202	25.349	152.551	0	0	0	424	0	424	284	16	300	127.910	25.365	153.275
LA RIOJA	170.146	11.581	181.727	9	0	9	0	7	7	9.131	806	9.937	179.286	12.394	191.680
C.VALENCIANA	38.692	6.314	45.006	2.824	318	3.142	4.038	1.874	5.912	10.576	4.205	14.781	56.130	12.711	68.841
<b>TOTAL</b>	<b>1.087.025</b>	<b>461.823</b>	<b>1.548.848</b>	<b>138.054</b>	<b>33.764</b>	<b>171.818</b>	<b>27.379</b>	<b>17.677</b>	<b>45.056</b>	<b>269.299</b>	<b>80.995</b>	<b>350.294</b>	<b>1.521.757</b>	<b>594.259</b>	<b>2.116.016</b>

Fuente: INFOVI, extracción de 07 de enero de 2021. Elaboración de SGFHAOV a partir de datos de AICA. MAPA.

CUADRO 4.2.c. EXISTENCIAS DE VINO A 30 DE NOVIEMBRE DE 2020 POR CCAA, CATEGORÍA Y COLOR EN PODER DE ALMACENISTAS (hl)

CCAA	Vinos con DOP			Vinos con IGP			Vinos varietales sin DOP ni IGP			Vinos sin indicación geográfica			Total vino		
	Tinto/Ros.	Blanco	Total	Tinto/Ros.	Blanco	Total	Tinto/Ros.	Blanco	Total	Tinto/Ros.	Blanco	Total	Tinto/Ros.	Blanco	Total
ANDALUCIA	3.262	1.373.907	1.377.169	832	1.646	2.478	521	2.003	2.524	2.650	49.855	52.505	7.265	1.427.411	1.434.676
ARAGON	82.862	5.190	88.052	0	0	0	25.717	3.799	29.516	27.787	4.983	32.770	136.366	13.972	150.338
ASTURIAS	765	696	1.461	763	138	901	3.247	865	4.112	7.006	3.573	10.579	11.781	5.272	17.053
BALEARES	0	0	0	0	0	0	80	23	103	1.036	247	1.283	1.116	270	1.386
CANARIAS	0	0	0	0	0	0	0	0	0	0	0	0	0	0	0
CANTABRIA	0	342	342	67	12	79	0	20	20	2.684	1.270	3.954	2.751	1.644	4.395
CASTILLA LA MANCHA	5.459	805	6.264	23.800	137	23.937	11.500	4.844	16.344	33.983	17.469	51.452	74.742	23.255	97.997
CASTILLA Y LEÓN	91	22	113	1.157	530	1.687	1.518	254	1.772	4.827	987	5.814	7.593	1.793	9.386
CATALUÑA	176.561	506.497	683.058	13.655	1.177	14.832	10.176	13.789	23.965	74.578	59.745	134.323	274.970	581.208	856.178
EXTREMADURA	5.659	2.696	8.355	2.106	80	2.186	1.501	5.817	7.318	11.139	74.332	85.471	20.405	82.925	103.330
GALICIA	1.092	1.503	2.595	24	0	24	11.807	26.039	37.846	27.106	32.241	59.347	40.029	59.783	99.812
C.MADRID	346	0	346	0	0	0	0	0	0	0	0	0	346	0	346
MURCIA	2.571	481	3.052	0	5	5	438	809	1.247	9.826	66.974	76.800	12.835	68.269	81.104
NAVARRA	3.188	1.141	4.329	0	0	0	0	0	0	1.285	861	2.146	4.473	2.002	6.475
PAIS VASCO	47.840	135	47.975	53.603	6.731	60.334	4.900	1.675	6.575	28.644	6.725	35.369	134.987	15.266	150.253
LA RIOJA	75.580	756	76.336	36.270	1.587	37.857	21.175	1.123	22.298	117.008	13.205	130.213	250.033	16.671	266.704
C.VALENCIANA	69.914	14.420	84.334	1.313	190	1.503	5.725	2.146	7.871	15.469	6.154	21.623	92.421	22.910	115.331
<b>TOTAL</b>	<b>475.190</b>	<b>1.908.591</b>	<b>2.383.781</b>	<b>133.590</b>	<b>12.233</b>	<b>145.823</b>	<b>98.305</b>	<b>63.206</b>	<b>161.511</b>	<b>365.028</b>	<b>338.621</b>	<b>703.649</b>	<b>1.072.113</b>	<b>2.322.651</b>	<b>3.394.764</b>

Fuente: INFOVI, extracción de 07 de enero de 2021. Elaboración de SGFHAOV a partir de datos de AICA. MAPA.

# ENTRADAS Y SALIDAS NACIONALES

Fuente: INDI (Elaboración propia)



	ago-17	sep-17	oct-17	nov-17	dic-17	ene-18	feb-18	mar-18	abr-18	may-18	jun-18	jul-18	ago-18	sep-18	oct-18	nov-18	dic-18	ene-19	feb-19	mar-19	abr-19	may-19	jun-19	jul-19	ago-19	sep-19	oct-19	nov-19	dic-19	ene-20	feb-20	mar-20	abr-20	may-20	jun-20	jul-20	ago-20	sep-20	oct-20	nov-20	(Comarcal)	
<b>ENTRADAS (M)</b>	2.033.817	2.141.038	1.858.138	2.434.139	1.034.799	2.134.154	2.417.026	2.290.218	2.282.733	1.807.780	1.768.477	1.451.481	1.981.413	2.506.743	2.775.382	1.862.567	2.330.793	2.693.415	1.274.026	2.104.961	2.173.115	2.442.241	1.908.878	2.516.267	3.151.673	3.154.648	2.702.401	2.123.131	1.780.345	2.108.343	2.145.899	2.113.148	1.508.071	1.831.827	1.972.012	2.183.251	1.824.874	2.651.509	2.311.977	2.197.448	1.661	
<b>Time &amp; rosado</b>	1.209.791	1.291.667	1.027.932	1.802.236	1.034.332	1.464.220	1.374.105	1.370.411	1.165.505	1.241.292	968.829	948.276	868.394	1.200.992	1.129.605	890.092	1.167.466	1.422.200	1.549.095	1.339.370	1.428.563	1.103.117	1.217.115	1.438.317	1.813.713	2.018.315	1.448.837	1.138.581	1.113.532	906.870	1.058.720	1.103.051	1.068.720	941.788	937.859	1.080.687	1.348.640	1.672.822	1.538.535	1.237.783	1.051.120	1.568
* Granel	1.108.572	1.179.669	888.672	1.146.178	891.682	1.349.643	1.262.441	1.120.018	899.619	828.545	780.922	852.371	1.070.146	993.426	785.433	1.033.186	1.301.949	1.423.814	1.317.317	1.284.589	987.329	1.216.242	970.613	1.320.126	1.613.317	1.924.452	1.320.024	983.766	929.854	836.345	823.285	961.471	1.176.792	980.159	1.440.950	1.059.265	937.881	618				
* Envasado	99.219	111.998	138.660	155.861	145.064	106.677	113.662	114.629	113.014	118.734	124.310	120.730	88.302	121.208	121.547	136.179	124.659	134.300	120.341	125.661	116.133	143.974	114.308	112.076	89.702	114.731	118.264	139.107	136.600	105.289	119.346	128.866	105.443	114.574	114.216	137.848	92.663	127.585	178.118	113.239	18.668	
<b>Bianco</b>	850.026	1.051.371	893.721	1.132.103	896.647	1.179.934	1.042.921	919.777	915.085	1.041.461	888.851	816.201	880.807	1.007.834	1.036.398	792.475	1.163.307	1.219.328	1.144.320	1.061.306	1.126.398	1.072.278	1.156.526	846.564	1.091.430	1.118.822	1.103.601	879.475	1.113.960	1.042.848	1.028.683	1.039.051	1.042.428	881.631	885.948	856.115	826.611	752.052	1.113.024	1.094.194	1.146.428	1.866
* Granel	781.438	953.149	758.425	1.008.100	796.720	1.082.356	940.182	822.221	811.075	953.118	797.334	682.873	580.809	884.919	1.213.833	1.027.919	702.891	1.062.547	1.209.366	1.009.757	950.614	974.283	935.341	900.966	786.977	1.005.899	1.005.340	897.321	761.983	996.348	908.684	943.018	528.906	731.839	713.076	748.189	672.037	1.016.313	996.360	1.030.373	15.961	
* Envasado	68.588	98.226	95.311	124.003	99.947	97.978	102.739	97.556	104.000	126.143	146.517	133.328	82.218	122.915	92.118	118.448	89.564	100.760	129.862	134.661	111.292	132.115	138.917	135.960	81.187	85.335	109.462	112.279	111.792	117.622	134.164	133.440	87.377	102.329	133.349	120.440	80.615	96.491	97.834	110.095	2.096	
<b>SALIDAS (M)</b>	1.436.497	1.795.242	1.601.183	1.929.977	1.644.733	1.885.415	1.758.827	1.841.716	1.660.770	1.791.957	1.468.463	1.478.518	1.238.790	1.446.561	1.865.074	1.278.194	1.418.091	1.667.885	1.849.395	2.023.392	1.914.852	2.015.688	1.668.418	1.839.973	1.518.801	1.931.952	1.678.997	1.706.780	1.515.681	1.497.262	1.564.838	1.468.128	1.217.687	1.347.611	1.343.238	1.588.232	1.897.502	1.413.138	1.771.960	1.615.904	1.531.947	1.474
<b>Time &amp; rosado</b>	1.174.603	1.249.473	977.687	1.193.183	948.346	1.401.728	1.272.448	1.264.356	1.137.529	1.200.571	941.085	920.045	754.247	921.296	1.047.347	1.054.541	804.410	1.161.949	1.313.962	1.463.329	1.339.021	1.390.817	1.127.542	1.282.047	1.073.522	1.360.408	1.085.866	862.677	846.614	1.009.617	1.074.787	989.408	899.387	899.263	1.089.959	1.340.190	998.650	1.261.304	1.103.069	932.584	-7.191	
* Granel	461.894	545.769	423.696	575.794	396.287	483.887	468.379	523.241	597.384	527.378	556.475	452.243	527.265	617.877	673.653	613.881	606.936	635.433	660.683	678.831	625.151	540.876	445.279	553.544	591.131	679.083	689.367	487.645	479.720	498.564	443.975	499.273	546.312	514.488	509.756	512.855	579.363	14.736				
* Envasado	1.216.084	1.400.869	1.089.102	1.593.943	1.288.504	1.447.212	1.332.272	1.283.844	1.247.615	1.359.962	1.281.764	1.260.790	940.823	1.340.496	1.553.433	1.629.666	1.200.159	1.526.145	1.437.422	1.489.095	1.463.721	1.561.865	1.462.765	1.653.882	1.846.466	1.603.969	1.470.451	1.439.166	1.228.728	1.423.983	1.372.021	1.290.563	898.596	1.093.787	1.235.617	1.402.328	1.152.677	1.399.246	1.373.097	1.446.423	1.846	
<b>Bianco</b>	810.277	1.003.688	731.800	1.064.911	810.090	1.114.317	997.661	856.899	848.365	927.747	634.024	720.520	560.060	674.883	1.121.954	1.043.110	773.784	1.149.794	1.045.508	1.073.388	1.015.760	1.077.333	998.724	1.068.411	822.921	1.157.650	1.012.204	952.821	768.487	1.019.647	950.702	912.748	966.178	699.605	807.496	974.153	796.389	1.037.781	998.311	1.072.116	12.241	
* Granel	28.839	50.543	3.825	56.111	-13.170	-19.361	-57.479	-44.678	-37.290	-12.629	-66.890	-46.656	-59.191	-93.159	-91.709	-151.191	-90.783	-87.247	-43.808	-86.311	-65.245	-85.944	-115.795	-28.624	-58.500	-4.804	-21.299	-48.500	-40.263	-31.023	-329.173	-218.135	-207.829	-389.292	-593.767	-400.425	-286.222	-278.903	-318.495	-25.741		
* Envasado	317.819	378.955	362.121	405.229	388.887	335.872	276.689	295.240	321.902	302.203	347.833	298.445	241.658	337.411	401.098	336.791	275.911	261.552	336.669	333.817	328.094	449.881	281.958	305.784	327.763	370.056	396.459	286.724	297.155	246.405	235.981	242.403	240.872	301.793	286.273	264.774	277.152	282.652	282.652			
<b>DIFERENCIAS (M)</b>	-399.384	-653.073	-932.147	-1.098.838	-1.008.939	-498.494	-474.072	-794.642	-877.796	-891.196	-882.477	-921.811	-727.372	-565.150	-900.072	-1.093.897	-1.072.372	-958.688	-1.051.021	-776.388	-989.054	-602.844	-1.021.754	-1.010.074	-738.902	-790.960	-627.548	-489.642	-613.308	-489.642	-613.308	-489.642	-613.308	-489.642	-613.308	-489.642	-613.308	-489.642	-613.308	-489.642	-613.308	-21.861
<b>Time &amp; rosado</b>	-432.706	-503.775	-673.851	-627.411	-606.601	-431.195	-384.722	-497.275	-496.265	-556.665	-484.534	-527.242	-370.396	-427.082	-664.082	-598.589	-527.999	-457.005	-474.697	-581.462	-587.405	-566.581	-502.655	-458.486	-479.115	-543.416	-599.248	-608.811	-426.879	-461.787	-466.408	-416.363	-405.379	-507.545	-572.862	-340.316	-232.525	-376.121	-480.827	-19.734		
* Granel	-70.021	-69.804	-89.015	-47.308	-52.378	-52.385	-12.605	8.544	-85.058	-97.555	-81.466	-61.499	-4.651	-70.925	-69.902	-122.784	-106.228	-400.033	-465.865	-402.909	-403.302	-70.549	-52.272	-78.394	-51.523	-91.082	-95.554	-62.342	-75.978	-128.468	-169.398	-182.491	-149.640	-43.804	-147.763	-124.468	-169.398	-182.491	-149.640	-43.804		
* Envasado	-362.675	-433.771	-484.836	-579.933	-553.223	-379.010	-372.717	-462.711	-403.068	-435.743	-365.941	-407.057	-491.180	-357.474	-489.022	-371.636	-412.005	-445.802	-469.608	-481.177	-426.568	-355.577	-370.575	-350.705	-346.854	-351.121	-329.401	-370.077	-408.454	-370.577	-365.854	-351.121	-329.401	-370.077	-408.454	-370.577	-365.854	-351.121	-329.401	-370.077	-408.454	
<b>Bianco</b>	-366.658	-349.498	-358.296	-460.401	-402.257	-289.351	-323.367	-383.387	-397.893	-384.589	-357.836	-332.572	-245.700	-416.289	-464.848	-362.838	-218.094	-345.375	-422.415	-434.967	-548.346	-317.902	-511.539	-386.629	-428.500	-401.263	-310.023	-329.173	-218.135	-207.829	-389.292	-593.767	-400.425	-286.222	-278.903	-318.495	-25.741	-1.951	-283.483	-38.761		
* Granel	-28.839	-50.543	3.825	56.111	-13.170	-19.361	-57.479	-44.678	-37.290	-12.629	-66.890	-46.656	-59.191	-93.159	-91.709	-151.191	-90.783	-87.247	-43.808	-86.311	-65.245	-85.944	-115.795	-28.624	-58.500	-4.804	-21.299	-48.500	-40.263	-31.023	-329.173	-218.135	-207.829	-389.292	-593.767	-400.425	-286.222	-278.903	-318.495	-25.741		
* Envasado	-337.819	-398.955	-362.121	-405.229	-388.887	-335.872	-276.689	-295.240	-321.902	-302.203	-347.833	-298.445	-241.658	-337.411	-401.098	-336.791	-275.911	-261.552	-336.669	-333.817	-328.094	-449.881	-281.958	305.784	327.763	370.056	396.459	286.724	297.155	246.405	235.981	242.403	240.872	301.793	286.273	264.774	277.152					



# EXPORTACIONES ESPAÑOLAS DE VINO

Fuente: AEAT, elaboración OeMV



## EXPORTACIONES MENSUALES

VOLUMEN (mill Ltrs)	ago-17	sep-17	oct-17	nov-17	dic-17	ene-18	feb-18	mar-18	abr-18	may-18	jun-18	jul-18	ago-18	sep-18	oct-18	nov-18	dic-18	ene-19	feb-19	mar-19	abr-19	may-19	jun-19	jul-19	ago-19	sep-19	oct-19	nov-19	dic-19	ene-20	feb-20	mar-20	abr-20	may-20	jun-20	jul-20	ago-20	sep-20	oct-20
VINO	1765	2042	2066	1985	1707	1664	1615	1707	1682	1748	1628	1735	1474	1419	1779	1955	1539	1758	1909	1684	1760	1949	1709	1984	1665	1737	2063	1690	1480	1589	1522	1617	1524	1498	1699	1939	1513	1650	1888
Licor	1,0	1,4	2,9	2,7	1,3	1,0	0,9	1,0	1,5	1,9	1,1	1,3	0,7	1,3	1,9	2,5	1,2	1,0	0,9	0,9	1,9	0,9	0,9	2,0	1,3	2,2	2,1	1,7	1,4	1,0	0,7	1,2	1,1	1,2	0,9	1,3	0,9	1,6	2,4
Espumosos y abujía	14,0	19,2	20,4	20,4	15,4	13,0	11,8	13,9	16,5	15,3	16,8	16,8	12,2	18,9	23,7	24,6	17,7	15,4	15,0	14,2	14,8	17,2	14,6	20,6	14,0	18,5	19,8	20,4	15,9	16,4	10,8	16,7	12,4	10,9	15,6	20,3	13,9	19,3	20,1
Envasados	60,1	68,2	77,5	75,4	58,6	53,7	56,3	60,4	58,6	63,3	56,5	61,4	49,5	56,2	68,7	67,9	50,1	55,7	59,9	60,2	57,8	62,9	55,3	61,4	50,9	62,5	72,8	62,6	53,0	51,0	54,6	53,9	55,9	52,6	64,0	64,5	48,9	57,0	66,4
BIB	3,0	2,0	2,1	2,5	2,5	2,2	2,2	2,7	2,9	3,6	3,5	3,6	3,7	2,8	3,8	3,9	2,7	3,0	3,1	3,7	2,9	3,3	3,4	3,4	2,4	2,7	2,6	3,1	2,1	2,8	2,8	3,9	4,6	5,1	6,1	5,0	4,0	3,6	4,4
Granel	98,5	113,3	103,6	97,5	93,0	96,4	90,3	92,6	88,6	90,6	84,9	90,5	81,3	62,7	79,8	96,6	82,3	100,7	112,0	89,4	98,6	110,7	96,8	111,0	98,0	87,7	108,9	81,2	75,6	87,8	83,3	86,0	78,4	79,9	83,1	102,9	83,5	83,5	95,5

VALOR (mill €)	ago-17	sep-17	oct-17	nov-17	dic-17	ene-18	feb-18	mar-18	abr-18	may-18	jun-18	jul-18	ago-18	sep-18	oct-18	nov-18	dic-18	ene-19	feb-19	mar-19	abr-19	may-19	jun-19	jul-19	ago-19	sep-19	oct-19	nov-19	dic-19	ene-20	feb-20	mar-20	abr-20	may-20	jun-20	jul-20	ago-20	sep-20	oct-20
VINO	202,38	248,04	293,56	296,47	236,69	216,34	217,81	241,85	245,30	258,15	232,60	256,00	209,64	233,78	294,76	291,63	214,84	202,14	218,63	216,63	212,68	255,17	203,61	247,66	181,88	240,53	287,52	246,87	210,40	199,57	185,79	217,87	191,91	178,19	218,39	250,12	184,07	231,27	273,15
Licor	3,3	6,0	12,2	10,1	6,2	4,5	3,1	4,3	4,0	4,9	3,8	4,9	3,0	6,0	8,5	9,8	4,9	3,8	4,1	3,6	5,2	3,4	2,8	6,7	4,1	8,0	8,4	6,4	5,2	4,3	2,8	3,8	3,0	3,4	3,4	4,4	3,7	6,1	10,0
Espumosos y abujía	37,3	46,8	54,1	55,3	39,3	30,1	30,8	35,9	42,1	41,2	44,4	50,7	36,3	52,2	67,3	59,8	42,8	30,8	31,0	34,2	34,4	40,5	36,4	47,8	31,2	46,7	51,2	51,3	38,6	30,4	23,5	40,1	28,0	23,8	23,8	44,3	27,4	41,8	49,5
Envasados	116,8	145,6	176,0	175,0	136,5	125,0	129,2	139,4	140,4	153,2	131,0	142,3	116,6	133,3	173,4	169,5	128,8	132,8	131,8	135,6	131,2	145,4	122,7	145,9	104,8	148,2	178,3	150,8	129,8	122,3	117,9	130,4	118,7	110,1	140,6	149,9	112,1	143,0	168,6
BIB	3,4	2,6	2,8	3,3	3,1	2,9	2,9	3,7	4,1	5,6	4,8	4,7	4,4	3,8	5,1	5,2	3,6	3,9	4,6	5,5	4,2	5,0	4,6	5,1	3,2	3,7	3,8	4,1	3,1	3,8	4,1	4,9	5,9	6,1	7,2	6,3	4,8	4,1	5,1
Granel	41,5	47,8	48,5	52,2	51,6	56,3	53,2	58,0	54,8	55,0	50,7	56,0	47,7	38,0	44,8	48,4	36,9	42,8	46,2	38,2	39,0	43,8	37,1	42,2	36,6	33,9	43,9	34,3	33,7	38,7	37,6	38,7	36,2	34,8	38,0	45,3	36,1	36,3	40,0

PRECIO MEDIO (€/l)	ago-17	sep-17	oct-17	nov-17	dic-17	ene-18	feb-18	mar-18	abr-18	may-18	jun-18	jul-18	ago-18	sep-18	oct-18	nov-18	dic-18	ene-19	feb-19	mar-19	abr-19	may-19	jun-19	jul-19	ago-19	sep-19	oct-19	nov-19	dic-19	ene-20	feb-20	mar-20	abr-20	may-20	jun-20	jul-20	ago-20	sep-20	oct-20	
VINO	1,15	1,22	1,42	1,49	1,39	1,35	1,46	1,41	1,46	1,48	1,44	1,49	1,42	1,63	1,67	1,50	1,39	1,17	1,14	1,29	1,22	1,22	1,19	1,25	1,09	1,36	1,39	1,46	1,42	1,26	1,22	1,35	1,26	1,19	1,29	1,29	1,22	1,40	1,45	
Licor	3,37	4,35	4,18	3,69	4,97	4,55	3,44	4,12	2,72	2,51	3,49	3,90	4,18	4,73	4,48	3,87	4,23	4,00	4,55	3,97	2,73	3,97	3,22	3,45	3,20	8,06	3,99	3,83	3,62	4,37	3,85	3,00	2,70	2,72	3,64	3,48	3,98	3,82	4,11	
Espumosos y abujía	2,66	2,43	2,65	2,71	2,54	2,30	2,59	2,57	2,54	2,69	2,61	3,01	3,03	2,77	2,83	2,40	2,40	2,01	2,22	2,41	2,34	2,34	2,50	2,31	2,37	3,33	2,68	2,51	2,43	1,86	2,18	2,41	2,26	2,18	1,86	2,18	1,97	2,16	2,47	
Envasados	1,94	2,14	2,27	2,33	2,33	2,32	2,31	2,29	2,39	2,42	2,32	2,34	2,34	2,35	2,53	2,48	2,52	2,24	2,26	2,27	2,31	2,22	2,38	2,06	2,46	2,45	2,41	2,45	2,40	2,16	2,42	2,13	2,09	2,20	2,32	2,29	2,51	2,54		
BIB	0,42	0,42	0,47	0,54	0,56	0,61	0,59	0,63	0,62	0,61	0,60	0,62	0,59	0,60	0,66	0,50	0,45	0,42	0,41	0,43	0,40	0,40	0,40	0,38	0,38	0,37	0,34	0,40	0,42	0,45	0,44	0,45	0,45	0,46	0,44	0,46	0,44	0,43	0,43	0,42

## EXPORTACIONES INTERANUALES

VOLUMEN (mill Ltrs)	ago-17	sep-17	oct-17	nov-17	dic-17	ene-18	feb-18	mar-18	abr-18	may-18	jun-18	jul-18	ago-18	sep-18	oct-18	nov-18	dic-18	ene-19	feb-19	mar-19	abr-19	may-19	jun-19	jul-19	ago-19	sep-19	oct-19	nov-19	dic-19	ene-20	feb-20	mar-20	abr-20	may-20	jun-20	jul-20	ago-20	sep-20	oct-20	
VINO	2.270,8	2.272,2	2.304,6	2.296,8	2.297,6	2.293,5	2.282,2	2.292,5	2.290,8	2.214,2	2.174,2	2.125,2	2.096,7	2.036,6	2.025,3	2.001,9	1.986,1	1.988,6	1.998,6	2.029,2	2.025,3	2.038,7	2.058,9	2.066,9	2.091,8	2.111,0	2.142,8	2.121,1	2.144,2	2.138,7	2.121,9	2.083,2	2.076,5	2.052,8	2.007,7	2.006,8	2.002,3	1.987,1	1.978,4	1.960,9
Licor	17,3	16,8	18,3	17,8	17,5	17,4	17,4	17,2	17,8	18,3	18,0	18,0	17,7	17,6	16,6	16,4	16,3	16,3	16,2	16,1	16,5	15,4	15,2	15,9	16,4	17,4	17,6	16,7	17,0	17,0	16,8	17,2	16,4	16,8	16,9	16,2	15,8	15,2	15,5	
Espumosos y abujía	206,2	206,4	205,0	202,5	201,1	201,1	201,0	198,4	197,1	195,5	193,5	192,0	190,0	189,3	191,9	196,0	198,3	200,3	203,1	203,7	205,3	207,2	209,6	208,9	210,7	210,3	206,4	202,3	200,5	201,0	197,2	199,6	197,3	191,0	192,1	191,7	191,6	192,5	192,7	
Envasados	794,1	796,5	811,7	813,9	809,8	804,9	797,7	789,7	782,6	771,3	758,4	748,4	748,4	727,6	717,9	710,8	702,3	703,5	707,8	705,9	707,3	708,8	705,6	705,7	707,0	713,3	717,3	722,0	714,9	710,1	704,8	698,6	696,6	686,3	695,0	698,1	696,7	694,3		
BIB	20,4	20,4	20,4	20,4	20,4	20,4	20,4	20,4	20,4	20,4	20,4	20,4	20,4	20,4	20,4	20,4	20,4	20,4	20,4	20,4	20,4	20,4	20,4	20,4	20,4	20,4	20,4	20,4	20,4	20,4	20,4	20,4	20,4	20,4	20,4	20,4	20,4	20,4	20,4	
Granel	1.253,1	1.252,5	1.269,6	1.262,6	1.239,9	1.239,5	1.236,0	1.227,0	1.198,3	1.172,4	1.134,1	1.116,6	1.066,7	1.016,4	1.041,4	1.041,4	1.041,4	1.041,4	1.062,8	1.059,2	1.069,3	1.089,4	1.101,2	1.121,7	1.138,4	1.163,5	1.192,7	1.177,3	1.170,6	1.157,9	1.129,0	1.125,6	1.105,4	1.074,6	1.061,0	1.052,9	1.038,4	1.034,1	1.020,7	

VALOR (mill €)	ago-17	sep-17	oct-17	nov-17	dic-17	ene-18	feb-18	mar-18	abr-18	may-18	jun-18	jul-18	ago-18	sep-18	oct-18	nov-18	dic-18	ene-19	feb-19	mar-19	abr-19	may-19	jun-19	jul-19	ago-19	sep-19	oct-19	nov-19	dic-19	ene-20	feb-20	mar-20	abr-20	may-20	jun-20	jul-20	ago-20	sep-20	oct-20	
VINO	272,74	277,41	327,11	344,45	329,64	348,5	349,0	349,9	326,8	340,8	342,8	346,1	359,4	339,2	339,4	334,5	321,7	328,5	349,9	378,1	378,4	385,4	394,6	399,6	392,6	376,5	377,6	378,1	376,4	371,8	370,7	372,9	373,2	361,7	359,8	346,6	349,0	351,2	362,0	359,6
Licor	63,7	61,3	67,2	65,6	66,2	65,6	64,9	65,4	66,3	67,2	66,7	67,4	67,0	67,1	63,3	63,0	61,7	61,1	62,0	61,4	62,5	61,1	60,0	61,8	62,9	64,8	64,8	61,3	61,6	62,1	60,8	60,9	58,8	58,8	59,4	57,0	56,6	54,8	56,3	
Espumosos y abujía	485,6	482,3	485,9	485,0	483,3	484,8	487,4	484,5	487,5	493,0	496,7	502,3	501,3	506,0	518,8	520,5	523,9	523,8	526,0	525,5	527,1	526,4	518,5	515,5	512,4	506,9	492,8	484,3	480,0	479,7	470,1	476,0	469,7	453,0	445,7	442,2	436,4	431,5	427,8	
Envasados	1.678,5	1.680,0	1.708,8	1.719,0	1.719,8	1.726,0	1.72																																	