

EVOLUCIÓN MENSUAL DE LOS PRINCIPALES DATOS CAMPAÑA 2019/2020

PRODUCCIÓN	INFOVI mar 20
<p>LA PRODUCCIÓN DE VINO DE LA CAMPAÑA 2019/20 FUE UN 25% INFERIOR A LA ANTERIOR, SITUÁNDOSE EN LOS 33,6 MILLONES HL (-11,3 MILLONES HL) DE VINO.</p> <p>Se incluye la producción de los productores de menos de 1.000 hl.</p> <p>Si añadimos los 3,6 millones hl de mosto, incluidos en los datos ampliados de noviembre del INFOVI, la producción de vino y mosto se sitúa en los 37,2 millones hl.</p>	

EXISTENCIAS	INFOVI mar 20
<p>LAS EXISTENCIAS FINALES DE VINO Y MOSTO SON DE 3,8 MILLONES HL MENOS QUE EL AÑO PASADO A 31 DE MARZO DE 2020, SITUÁNDOSE EN 48,4 MILLONES HL (-7,4%).</p> <p>De esa cantidad, 44,8 millones de hl correspondieron a vino y 3,5 millones de hl, a mosto sin concentrar.</p> <p>Por colores, 26,8 millones correspondieron a vino tinto y rosado y 18 millones, a vino blanco.</p>	

IMPORTACIONES	OeMv mar 20
<p>ESPAÑA RETOMA SUS IMPORTACIONES DE GRANEL ARGENTINO.</p> <p>En el primer trimestre de 2020, aumentaron las importaciones españolas de granel argentino en 212.755 hl, lo que hace que, en los ocho primeros meses de campaña, aumenten las importaciones españolas de vino un 8% en volumen, hasta los 645.132 hl. En términos de valor, cayeron un -2,4%, hasta los 141,7 millones de euros, al caer el precio medio un -10%, hasta los 220 €/hl.</p>	

ALCOHOL / VINAGRE	INFOVI mar 20
<p>1.570.161 HL (-18%) DESTINADOS A DESTILACIÓN Y VINAGRERÍA EN LOS OCHO PRIMEROS MESES DE CAMPAÑA.</p> <p>Una cosecha menor y, por tanto, con menos vino disponible, hace que caiga lo destinado a destilación y vinagrería en los ocho primeros meses de campaña, hasta los 1,6 millones de hl.</p> <p>De esa cantidad, 1.376.908 hl (-19%) fueron para destilación y 193.253 hl, para elaboración de vinagre (-10%).</p>	

MERCADO INTERIOR	Est. INFOVI OeMv feb 20
<p>10,9 MILLONES DE HL DE ESTIMACIÓN DE CONSUMO DE VINO EN ESPAÑA (+6,3%).</p> <p>En el mes de marzo de 2020, cayeron tanto las entradas (-21%), como las salidas (-22%) de vino entre las bodegas españolas, así como la diferencia neta entre ambas (-24%).</p> <p>Esta diferencia acumulada de los últimos doce meses, arroja una estimación de consumo nacional de vino de 10,9 millones de hl, un 6,3% superior a la del interanual a marzo de 2019, pero inferior a la registrada en febrero de 2020 (11,1 millones hl), la más elevada desde que se iniciaron los datos del INFOVI.</p>	

EXPORTACIONES	OeMv ene 20
<p>LIGERA CAÍDA DE LAS EXPORTACIONES DE VINO, QUE SE SITUAN EN 13,3 MILLONES DE HL EN LOS 8 PRIMEROS MESES DE CAMPAÑA.</p> <p>Tras un mes de marzo mejor de lo esperado tras la irrupción del coronavirus, España cerró los ocho primeros meses de campaña con 13,3 millones de hl de vino exportados (-1,5%) y 1.759,1 millones de euros facturados (-6,7%), a un precio medio de 132 €/hl.</p>	

Análisis general

Con pocas novedades en lo que se refiere a la producción de vino (un -25% inferior a la de la campaña anterior) situada en los 33,6 millones de hl (sin incluir mosto), caen las existencias finales de vino y mosto sin concentrar a 31 de marzo de 2020 (-7,4%), hasta los 48,4 millones hl (-3,8 millones). Cae también lo destinado a destilería y vinagrería en lo que llevamos de campaña (-18%). La estimación de consumo nacional se establece, en el interanual a marzo de 2020, en los 10,9 millones de hl, algo inferior a la cifra de febrero de 2020, pero superior al mismo dato de marzo de 2019 (+6%) y las exportaciones caen un ligero 1,5%. Es decir, a las puertas de la recesión causada por la pandemia, llevamos una campaña de menor cantidad de vino producido, con menos destilaciones y vinagre, algo más de consumo interno, pero bajando ya en marzo ligeramente, y un poco menos de exportación.

Analizamos los datos del INFOVI correspondientes al mes de marzo de 2020 y, por tanto, ya dentro del estado de alarma y vigentes las restricciones correspondientes. Según estos datos, en los ocho primeros meses de la campaña 2019/20, hay pocas variaciones en cuanto a la producción de vino que se sitúa en los 33,6 millones de hl (-25%), que suponen 11,3 millones de hl menos que en la campaña anterior. También son menores las existencias finales de vino y mosto (-7,4%), hasta los 48,4 millones hl, que suponen 3,8 millones de hl menos. Sin embargo, en febrero, la caída fue mayor, y la diferencia respecto a las existencias de la campaña anterior era de 4,8 millones de hl. Habrá que seguir la evolución de los próximos meses hasta julio, cierre de campaña, ver cómo se comportan las ventas, y si se sigue reduciendo la diferencia entre las existencias finales de la presente campaña y la anterior, que fueron relativamente altas.

También fueron menores las entradas y salidas de vino entre las bodegas españolas en el mes de marzo de 2020, así como la diferencia neta entre ambas, cuya suma de los doce últimos meses da una estimación de consumo nacional de vino de 10,9 millones de hl, cifra inferior a la registrada en febrero (11,1 millones), pero superior al mismo dato de marzo de 2019 (+6%).

En cuanto al comercio exterior, con datos de la AEAT hasta marzo de 2020, parece que vuelven las importaciones españolas de vino a granel argentino, del que se han importado 212.755 hl más en el primer trimestre de 2020, que hacen que las importaciones españolas de vino aumenten, en los ocho primeros meses de campaña, un 8% en volumen, hasta los 645.132 hl. En cuanto a las exportaciones españolas de vino, hay que indicar que el mes de marzo fue menos negativo de lo esperable dentro del contexto mundial de la pandemia, con aumento de la facturación del 0,6% y menor caída en volumen (-3,7%) que la vista en enero y en febrero de 2020. En los ocho primeros meses de campaña, España exportó 13,3 millones de hl (-1,5%), facturando 1.759 millones de euros (-6,7%).

Producción

La producción de vino de la campaña 2019/20 es un -25% inferior a la de la campaña 2018/19, situándose en los 33,6 millones hl (-11,3 millones).

Según los datos del INFOVI, en el mes de marzo no hubo producción de uva y la de vino se limitó a 9.486 hl, en su mayoría de vino blanco. Esto lleva a una producción acumulada, en los ocho primeros meses de la campaña 2019/20 de **33,6 millones de hl**, incluyendo la producción de productores de más de 1.000 hl y de menos de 1.000 hl. Esta producción de vino es un -25,1% inferior a la de los ocho primeros meses de la campaña anterior. Es decir, se produjeron 11,3 millones de hl menos.

Variación de existencias

48,4 millones de hl de existencias finales a 31 de marzo de 2020 (-7,4% o 3,8 millones de hl menos)

Según los datos del INFOVI, el 31 de marzo de 2020, las existencias finales de vino y mosto eran de 48,4 millones de hectolitros, cifra un -7,4% inferior a la del mismo periodo de la campaña anterior, que supone 3,8 millones de hl menos. El 29 de febrero de 2020, las existencias finales eran un 8,6% inferiores a las del mismo periodo de la campaña anterior, lo que suponía 4,8 millones de hl menos. Desconocemos con cuánto vino llegaremos a julio de 2020, final de campaña, y quedan cuatro meses decisivos, en los que la crisis provocada por la pandemia del coronavirus, puede tener un efecto importante. Si la diferencia entre las existencias de la campaña 2019/20 y las de la campaña 2018/19 se fueran haciendo más pequeñas (es decir, si tuviéramos más vino del que normalmente deberíamos tener, por tener menores ventas), podríamos suponer que el porcentaje de diferencia iría reduciéndose en los próximos meses, desde el -7,4% actual a un -7% / -6%. Si así fuera, y a finales de julio tuviéramos un 6% menos de existencias que en la campaña anterior, estaríamos en los 34,9 millones hl (6% menos de los 37,1 millones hl de julio de 2019), que sería una cantidad menor a la de 2018, y menos que la que había en 2014, pero superior a la del periodo 2015-2018. En cualquier caso, todo depende de cómo se comporten las ventas en los cuatro próximos meses. Si las ventas en estos cuatro meses de los que faltan datos (abril-julio) fueran muy inferiores a las del año pasado por causa de la pandemia u otros factores, la similitud entre las existencias a final de esta campaña con las de final de la campaña precedente sería mayor.

De los 48,4 millones de hl de existencias finales a 31 de marzo de 2020, 44,8 millones de hl correspondieron a vino y los 3,5 millones de hl restantes, a mosto sin concentrar. Dentro de las existencias finales de vino y por colores, 26,8 millones de hl correspondieron a vinos tintos y rosados y 18 millones de hl, a vinos blancos.

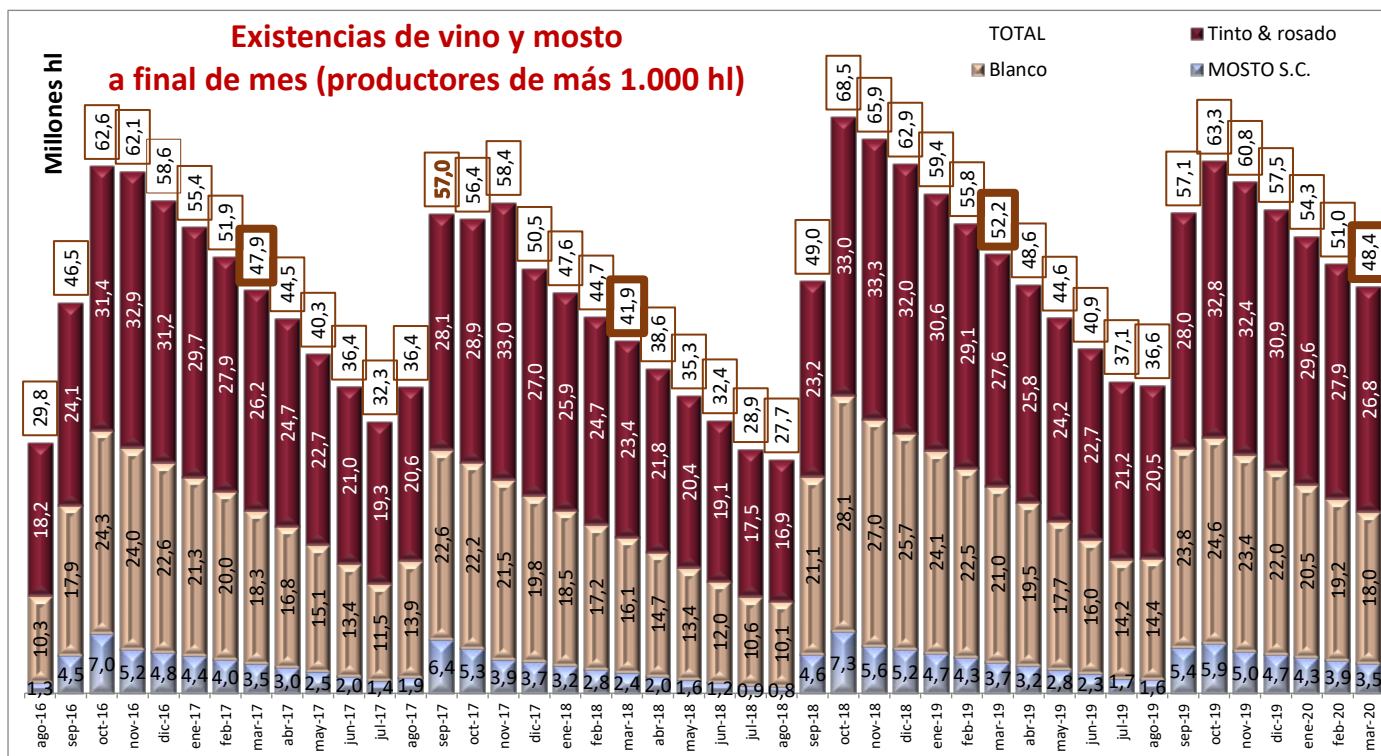

Por comunidades autónomas, Castilla-La Mancha es, de nuevo, la que mayor cantidad de existencias finales tiene, con 18,6 millones de hl de vino y mosto a 31 de marzo de 2020, seguida de Cataluña, con 6 millones de hl y La Rioja, con 5,5 millones de hl. En torno a los 3 millones de hl, encontramos a Andalucía, Castilla y León y Comunidad Valenciana. Y en torno a los 2 millones, a País Vasco y Extremadura. Por encima del millón de hl se encuentran Aragón, Navarra y Murcia.

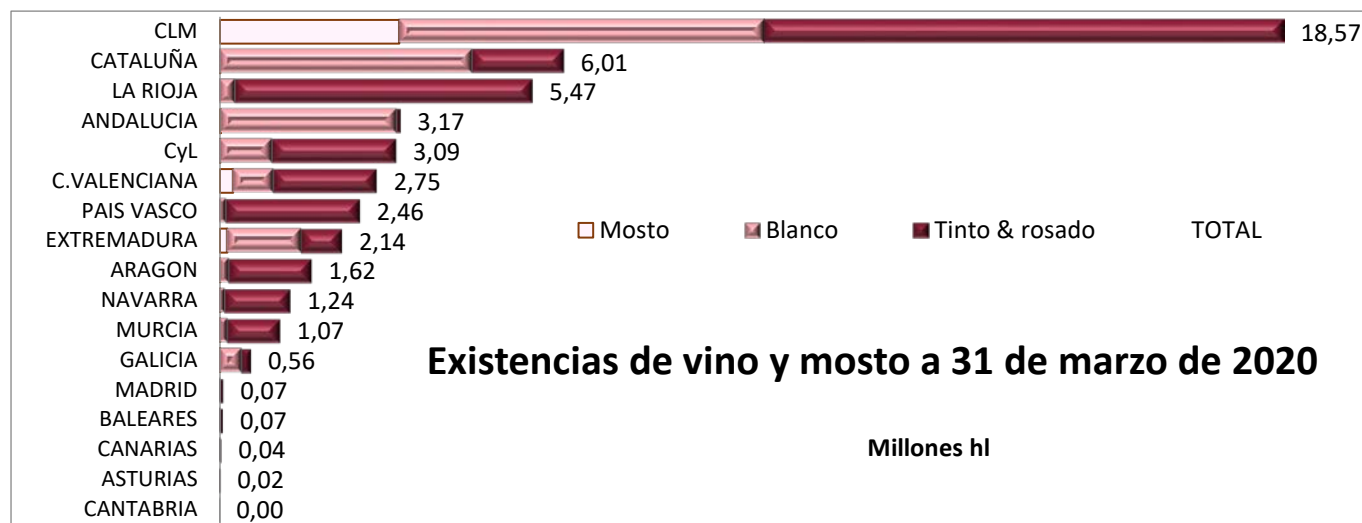

Salidas a destilería y vinagrería

En los ocho primeros meses de la campaña 2019/20, se destinaron 1.570.161 hl (-18%) a destilería y vinagrería. De esa cantidad, 1.376.908 hl fueron a destilación (-19%) y 193.253 hl, a la elaboración de vinagre (-10%).

Los datos del INFOVI del mes de marzo de 2020 muestran que, 130.349 hl de vino (-57%) salieron para destilación y 30.918 hl (-6%), para la elaboración de vinagre, lo que hizo un total de 161.267 hl (-52%) de salidas de vino a destilería y vinagrería en el mes de marzo de 2020.

Los datos acumulados de los ocho primeros meses de la campaña 2019/20 muestran que se destinaron en este periodo, 1.570.161 hl (-18%) a destilación y vinagrería, de los que 1.376.908 hl fueron para destilería (-19%) y 193.253 hl, a la elaboración de vinagre (-10%).

Entradas y salidas nacionales

La estimación de consumo nacional de vino se situó, en el interanual a marzo de 2020, en los 10,9 millones de hl. Esta cifra es inferior a la registrada en febrero de 2020, cuando se alcanzó la cifra más elevada desde que disponemos de los datos del INFOVI (11,1 millones hl), pero superior (+6%) al mismo dato de marzo de 2019.

Según los datos del INFOVI, cayeron en marzo de 2020, tanto las entradas (-20,8%) como las salidas (-21,6%), así como la diferencia neta entre ambas (-24%). El pasado mes de marzo, las entradas de vino en las bodegas españolas fueron de 2.133.148 hl; las salidas de vino, fueron de 2.755.691 hl, y la diferencia neta entre ambas, de 622.543 hl.

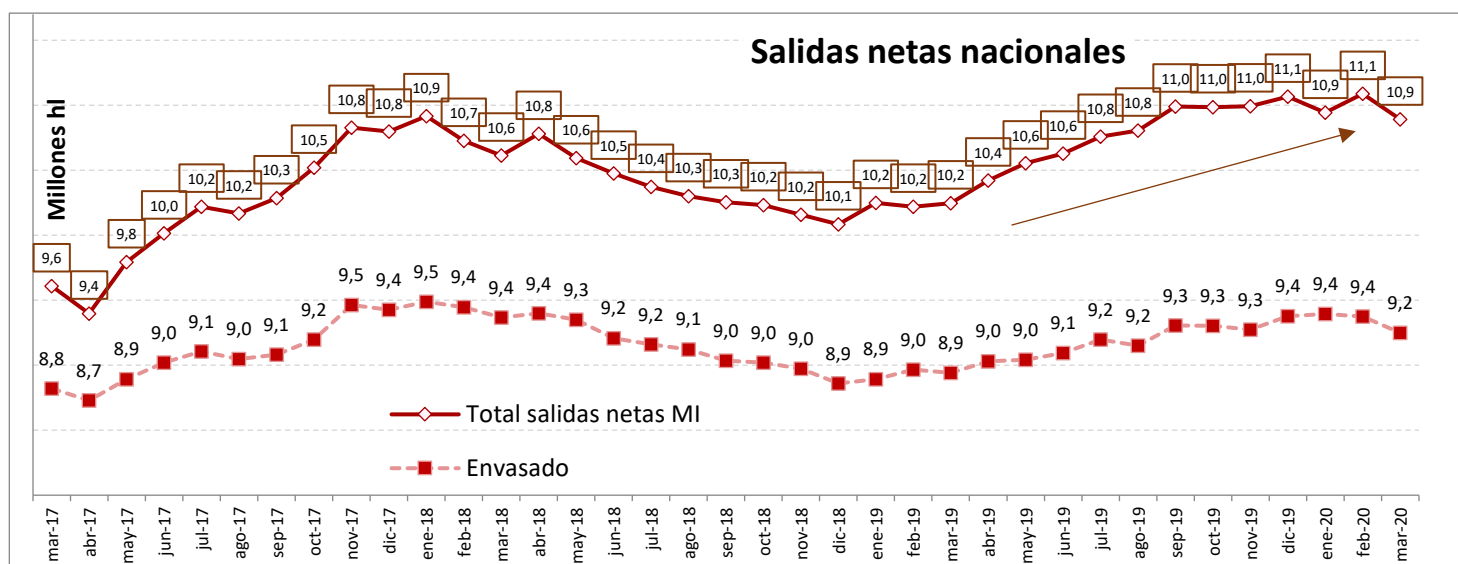
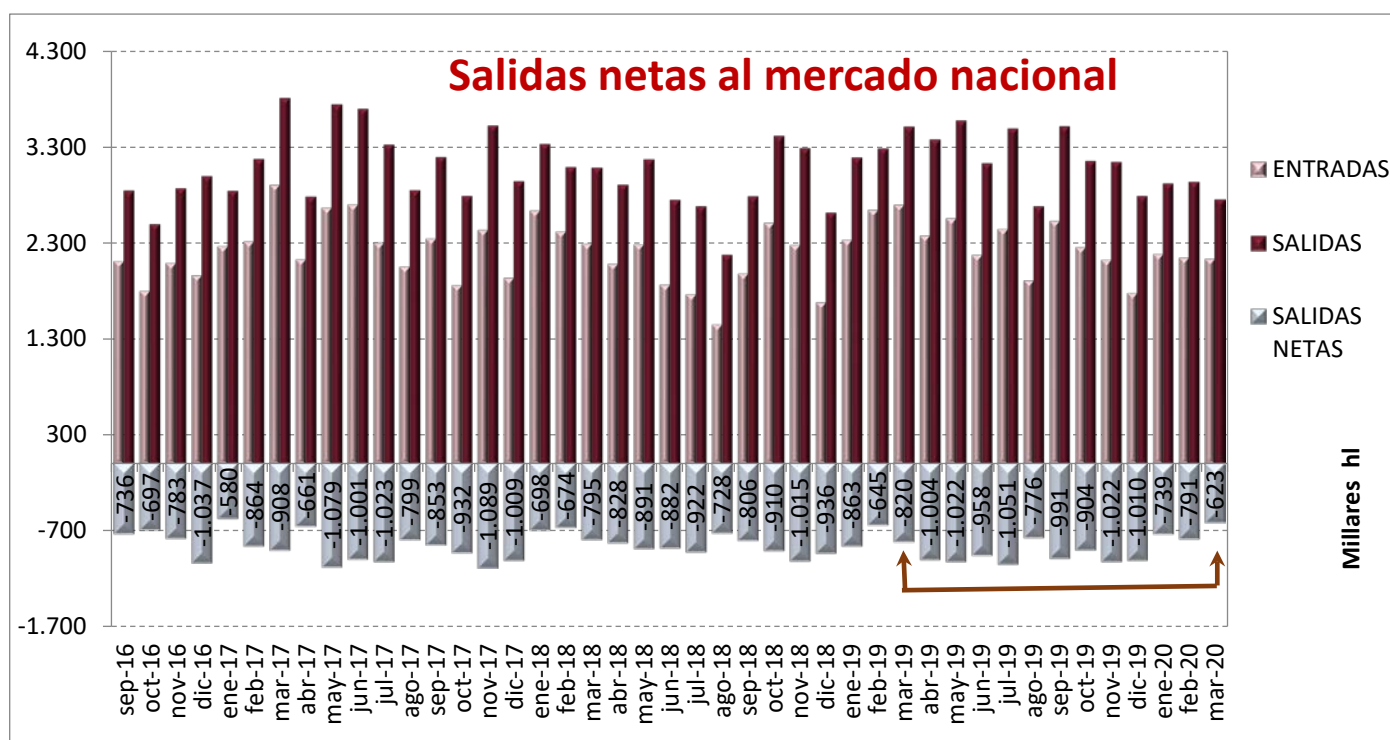

La estimación de consumo nacional de vino que venimos realizando, acumulando la diferencia entre entradas y salidas de los últimos doce meses (en este caso, interanual a marzo de 2020), se situó en los 10,9 millones de hl, cifra menor a la registrada en febrero de 2020, cuando se alcanzó la cifra más elevada desde que los datos del INFOVI están disponibles (11,1 millones hl). Sin embargo, se mantiene el crecimiento respecto al mismo dato de marzo de 2019 (+6%).

Importaciones de vino en España

España vuelve a importar granel argentino

Los datos de la AEAT disponibles hasta marzo de 2020, muestran que, en los ocho primeros meses de la campaña 2019/20, las importaciones españolas de vino crecieron un 8% en volumen, hasta situarse en los 645.132 hl, que suponen 49.000 hl más que en la campaña anterior. Este aumento se explica por las compras de granel argentino realizadas por España en el primer trimestre de 2020, que alcanzaron, solo en esos tres meses, los 260.755 hl, cuando en el primer trimestre de 2019 apenas supusieron 48.000 hl. En términos de valor, las importaciones españolas de vino perdieron un -2,4%, hasta los 141,7 millones de euros, con caída del precio medio del -10%, hasta los 220 €/hl.

Por productos, aumentaron, en volumen, las compras de granel (como hemos visto, argentino) un +18,5% mientras cayeron las de vinos envasados (-7%). Al igual que en valor, donde crecieron los graneles (+4%) y cayeron los envasados (-3%).

En el interanual a marzo de 2020, las importaciones españolas de vino se situaron en los 815.772 hl (-4%) y los 216,6 millones de euros (+3%), a un precio medio de 265 €/hl (+7%).

Exportaciones de vino desde España

Tras un mes de marzo de 2020 mejor de lo esperado tras la irrupción de la pandemia, España cierra sus exportaciones de vino en los ocho primeros meses de campaña, con 13,3 millones de hl (-1,5%) y 1.759,1 millones de euros (-6,7%), con un precio medio de 132 €/hl (-5,3%).

Hay que indicar que el mes de marzo de 2020, mes en el que entró en vigor el estado de alarma en España como consecuencia de la irrupción de la pandemia del coronavirus y ya afectado por restricciones en China y otros países, fue mejor para las exportaciones españolas de vino de lo que esta anómala situación podía hacer prever. De hecho, aumentaron las exportaciones del mes en valor (+0,6%), gracias a la subida del precio medio del +4,4%, aunque el volumen se redujo un -3,7%. Estos datos son mejores a los registrados en los meses de enero y de febrero de 2020, por lo que mejoran el global del primer trimestre de 2020.

En lo que se refiere a los ocho primeros meses de la campaña 2019/20, España exportó 13,3 millones de hectolitros (-1,5%), que suponen casi 198.000 hl menos que en los ocho primeros meses de la campaña anterior. España facturó, en estos ocho primeros meses, 1.759,1 millones de euros (-6,7% o 125,3 millones de euros menos), con una caída del precio medio del -5,3%, hasta los 132 €/hl.

Por productos, solo creció la facturación de los vinos de aguja (+15%), de los vinos con DOP envasados (+0,5%) y de los vinos con IGP y con indicación de variedad en bag-in-box, cayendo la del resto de productos. En términos de volumen, crecieron las ventas exteriores en estos ocho primeros meses de campaña, de los vinos de licor (+12%), de los vinos de aguja (+45%), de los vinos con IGP y varietales envasados, así como en bag-in-box y de los vinos sin ninguna indicación a granel (+2%), cayendo el volumen exportado del resto de productos.

En cuanto a los datos interanuales a marzo de 2020, que comprenden los doce meses que van de abril de 2019 a marzo de 2020, las exportaciones españolas de vino aumentaron un 1,8% en volumen, hasta los 20,7 millones de hl y perdieron un -7,9% en valor, hasta los 2.656 millones de euros, al caer el precio medio un 9,5%, hasta los 129 €/hl. En términos absolutos, España exportó en estos doce meses, 372.393 hl más, pero facturando 226,6 millones de euros menos.

Pueden ampliar la información sobre las **exportaciones españolas de vino en marzo de 2020** en el informe disponible en la web del OeMv, gracias al acuerdo de colaboración entre el Observatorio Español del Mercado del Vino y la Organización Interprofesional del Vino de España.

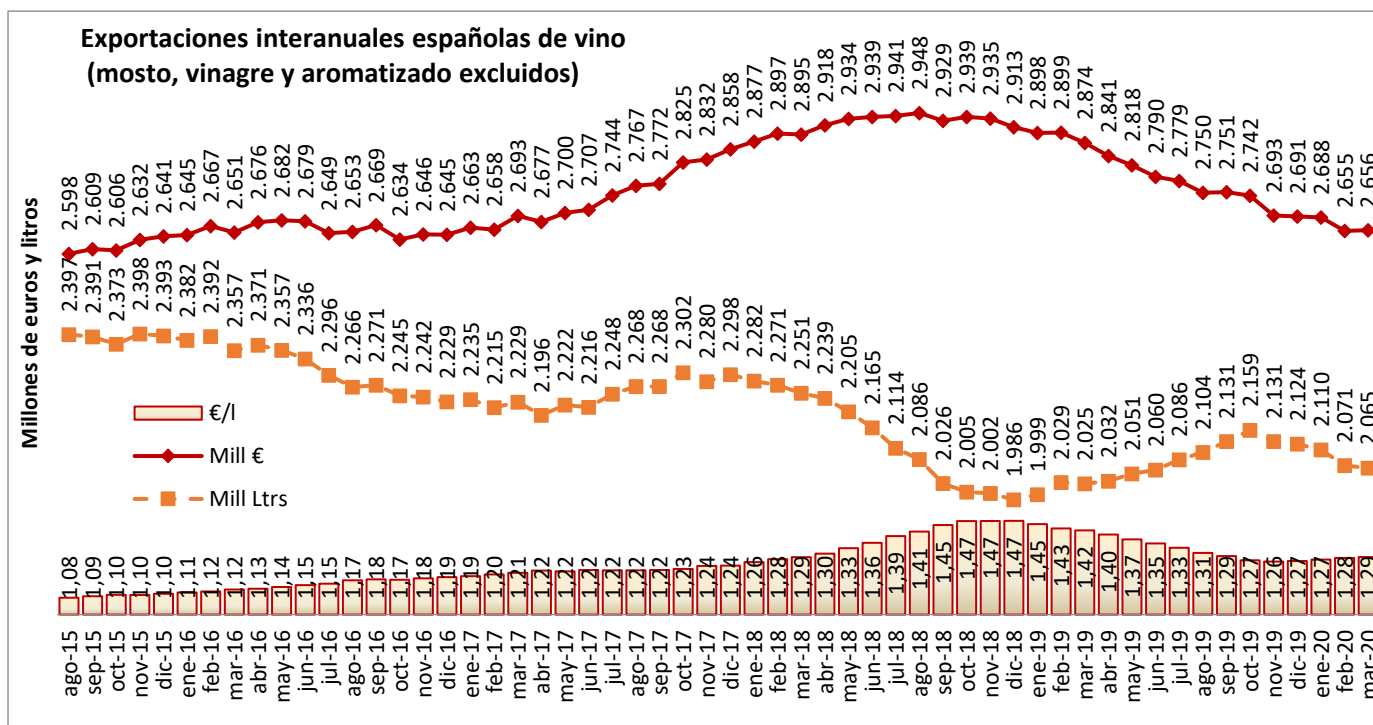

Agradecimiento por su apoyo al sector vitivinícola español a:



Información suministrada por la Interprofesional del Vino de España (OIVE), según el análisis objetivo de los datos mensuales extraídos del sistema INFOVI, editado y publicado por el MAPA y otras fuentes del sector vitivinícola español, y realizado por el Observatorio Español del Mercado del Vino (OeMv).

OIVE y OeMv no se hacen responsables de las posibles modificaciones o rectificaciones posteriores, por parte del MAPA y/u otras fuentes, con respecto al momento de su elaboración que pudieran dar lugar a cambios de escenario del entorno analizado.

Los datos originales pueden ser consultados en todo momento en
<http://www.mapama.gob.es/es/agricultura/temas/producciones-agricolas/vitivinicultura/>

LISTA DE CUADROS Y GRÁFICOS ADJUNTOS

1. Evolución de la producción de uvas y vinos por meses en la campaña
2. Evolución de salidas a destilación y vinagrería
3. Evolución existencias
4. Evoluciones entradas y salidas interiores de vino
5. Evolución exportaciones en la campaña

PRODUCCIÓN DE UVAS Y VINO

Fuente: INFOV; elaboración OeMV



PRODUCCIÓN UVA (millones de Kg)	ago-17	sep-17	oct-17	nov-17	dic-17	ene-18	feb-18	mar-18	abr-18	may-18	jun-18	jul-18	ago-18	sep-18	oct-18	nov-18	dic-18	ene-19	feb-19	mar-19	abr-19	may-19	jun-19	jul-19	ago-19	sep-19	oct-19	nov-19	dic-19	ene-20	feb-20	mar-20	
EN EL MES	971,20	3.156,46	347,10	127,71	1,08	0,00	0,00	0,00	0,00	0,00	0,00	0,00	139,90	3.102,73	2.909,73	237,07	0,00	0,03	0,00	0,00	0,00	0,00	0,00	0,00	0,00	327,76	3.200,75	1.335,26	125,65	450,00	0,02	0,00	0,00
Blanco	561,50	1.867,33	96,93	36,86	0,24	0,00	0,00	0,00	0,00	0,00	0,00	0,00	107,15	2.020,83	1.381,00	51,59	0,00	0,01	0,00	0,00	0,00	0,00	0,00	0,00	0,00	236,04	1.934,59	408,06	30,73	450,00	0,01	0,00	0,00
Tinto & rosado	409,70	1.289,13	250,17	90,85	0,84	0,00	0,00	0,00	0,00	0,00	0,00	0,00	32,75	1.081,91	1.528,73	185,49	0,00	0,02	0,00	0,00	0,00	0,00	0,00	0,00	0,00	91,71	1.266,16	927,20	94,92	0,00	0,01	0,00	0,00
EN LA CAMPAÑA	971,20	4.127,66	4.488,74	4.602,47	4.622,13	4.634,25	4.634,25	4.634,25	4.634,25	4.634,25	4.634,25	4.634,25	139,90	3.229,69	6.164,99	6.402,06	6.402,06	6.402,09	6.402,60	6.402,60	6.402,60	6.402,60	6.402,60	6.402,60	6.511,17	327,76	3.528,51	4.772,06	4.913,11	4.919,96	4.930,80	4.930,82	4.930,82
Blanco	561,50	2.428,83	2.535,03	2.562,62	2.571,42	2.574,75	2.574,75	2.574,75	2.574,75	2.574,75	2.574,75	2.574,75	107,15	2.135,74	3.530,55	3.582,14	3.582,14	3.582,15	3.582,29	3.582,29	3.582,29	3.582,29	3.582,29	3.582,29	3.612,66	236,04	2.170,64	2.578,70	2.612,21	2.614,50	2.620,68	2.620,60	2.620,60
Tinto & rosado	409,70	1.698,83	1.953,70	2.039,85	2.050,70	2.059,50	2.059,50	2.059,50	2.059,50	2.059,50	2.059,50	2.059,50	32,75	1.093,95	2.634,44	2.819,92	2.819,92	2.819,94	2.825,30	2.825,30	2.825,30	2.825,30	2.825,30	2.825,30	2.898,51	91,71	1.357,87	2.193,36	2.300,90	2.305,46	2.310,12	2.310,22	2.310,22

PRODUCCIÓN VINO (hl)	ago-17	sep-17	oct-17	nov-17	dic-17	ene-18	feb-18	mar-18	abr-18	may-18	jun-18	jul-18	ago-18	sep-18	oct-18	nov-18	dic-18	ene-19	feb-19	mar-19	abr-19	may-19	jun-19	jul-19	ago-19	sep-19	oct-19	nov-19	dic-19	ene-20	feb-20	mar-20
EN EL MES	6.548.600	19.359.770	3.482.902	2.193.528	60.769	11.583	15.164	29.100	18.956	30.865	19.650	26.608	878.000	19.835.267	20.160.310	2.788.083	30.001	2.013	15.860	13.923	17.656	11.128	13.013	15.923	2.247.220	20.339.309	8.932.668	1.440.580	1.777	11.318	2.973	9.486
Blanco	3.674.700	10.180.063	1.260.139	755.714	26.103	2.285	6.138	4.093	6.795	8.527	12.157	18.971	655.500	12.230.484	8.774.808	995.766	22.566	697	5.432	10.869	9.039	7.193	7.159	2.929	1.567.287	10.723.538	2.660.136	587.798	1.735	7.896	2.497	8.633
Tinto & rosado	2.873.900	9.179.707	2.222.763	1.437.814	34.666	9.298	9.026	25.007	12.161	22.338	7.493	7.637	222.500	7.604.783	11.385.502	1.792.317	7.435	1.316	10.428	3.054	8.617	3.935	5.854	12.994	679.933	9.615.771	6.272.532	852.782	42	3.422	476	853
EN LA CAMPAÑA	6.548.564	25.908.334	29.603.991	32.816.396	32.877.165	32.152.884	32.168.048	32.197.148	32.216.104	32.246.969	32.266.619	32.480.430	878.000	20.713.267	40.873.577	44.632.367	44.662.368	44.789.709	44.808.043	44.871.312	44.889.203	44.904.377	44.917.563	44.933.486	2.247.220	22.586.529	31.519.197	33.569.011	33.570.788	33.578.018	33.579.681	33.594.569
Blanco	3.674.664	13.854.727	15.109.129	15.870.616	15.896.719	15.781.900	15.788.038	15.792.131	15.798.926	15.807.453	15.819.610	15.817.122	655.500	12.885.984	21.660.792	22.350.182	22.372.748	22.442.791	22.455.235	22.492.414	22.509.401	22.517.967	22.526.050	22.528.979	1.567.287	12.290.825	14.950.961	15.538.759	15.540.494	15.548.390	15.549.577	15.557.360
Tinto & rosado	2.873.900	12.053.607	14.494.862	15.714.184	15.748.850	16.022.570	16.031.596	16.056.603	16.068.764	16.091.102	16.098.595	16.128.237	222.500	7.827.283	19.212.785	21.566.409	21.573.844	21.631.142	21.637.032	21.663.122	21.664.026	21.670.634	21.675.737	21.688.731	679.933	10.295.704	16.568.236	17.421.018	17.421.060	17.420.394	17.420.870	17.427.975
EST. PRODUCTORES < 1.000 Hls				1.231.596	1.231.596	348.414	348.414	348.414	348.414	348.414	348.414	348.414	535.071					715.776	715.776	715.776	715.776	715.776	715.776	715.776				609.234	609.234	609.234	609.234	609.234

RENDIMIENTO UVA / VINO (ltr / kg)	ago-17	sep-17	oct-17	nov-17	dic-17	ene-18	feb-18	mar-18	abr-18	may-18	jun-18	jul-18	ago-18	sep-18	oct-18	nov-18	dic-18	ene-19	feb-19	mar-19	abr-19	may-19	jun-19	jul-19	ago-19	sep-19	oct-19	nov-19	dic-19	ene-20	feb-20	mar-20
EN EL MES	0,67	0,61	1,00	1,72	5,61	---	---	---	---	---	---	---	0,63	0,64	0,69	1,18	---	8,03	1.285,25	1.128,28	1.430,79	901,78	1.054,54	1.290,36	0,69	0,64	0,67	1,15	0,00	60,45	---	---
Blanco	0,65	0,55	1,30	2,05	10,90	---	---	---	---	---	---	---	0,61	0,61	0,64	1,93	---	11,41	---	---	---	---	---	---	0,66	0,55	0,65	1,91	0,00	101,75	---	---
Tinto & rosado	0,70	0,71	0,89	1,58	4,11	---	---	---	---	---	---	---	0,68	0,70	0,74	0,97	---	6,95	845,06	247,49	698,30	318,88	474,39	1.053,00	0,74	0,76	0,68	0,90	---	31,22	---	---
EN LA CAMPAÑA	0,67	0,63	0,66	0,71	0,71	0,69	0,69	0,69	0,70	0,70	0,70	0,70	0,63	0,64	0,66	0,70	0,70	0,70	0,70	0,70	0,70	0,70	0,70	0,69	0,69	0,64	0,66	0,68	0,68	0,68	0,68	0,68
Blanco	0,65	0,57	0,60	0,62	0,62	0,61	0,61	0,61	0,61	0,61	0,61	0,61	0,61	0,60	0,61	0,62	0,62	0,63	0,63	0,63	0,63	0,63	0,63	0,62	0,66	0,57	0,58	0,59	0,59	0,59	0,59	0,59
Tinto & rosado	0,70	0,71	0,74	0,77	0,77	0,78	0,78	0,78	0,78	0,78	0,78	0,78	0,68	0,72	0,73	0,76	0,77	0,77	0,77	0,77	0,77	0,77	0,77	0,75	0,74	0,76	0,76	0,76	0,76	0,75	0,75	0,75

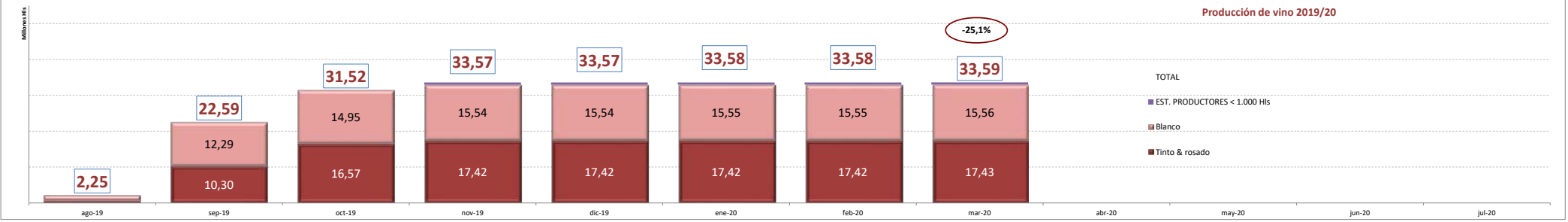
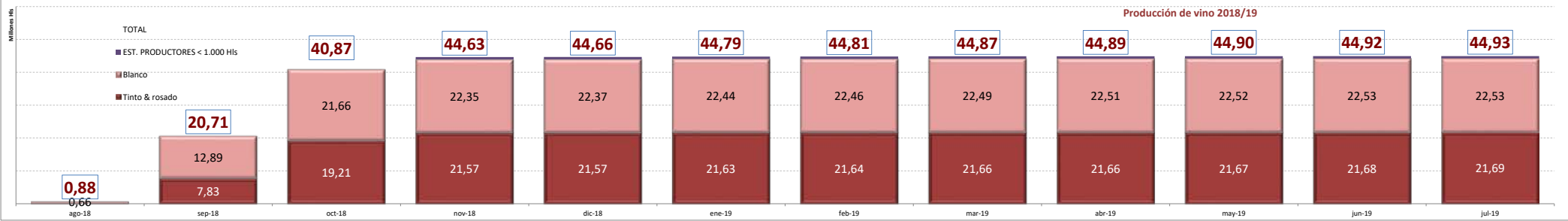

SALIDAS A DESTILERIA Y VINAGRERIA

Fuente: INFOVI; elaboración OeMV



MES A MES

ALCOHOL Y VINAGRE	ago-17	sep-17	oct-17	nov-17	dic-17	ene-18	feb-18	mar-18	abr-18	may-18	jun-18	jul-18	ago-18	sep-18	oct-18	nov-18	dic-18	ene-19	feb-19	mar-19	abr-19	may-19	jun-19	jul-19	ago-19	sep-19	oct-19	nov-19	dic-19	ene-20	feb-20	mar-20
ALCOHOL	10.207	67.300	93.400	66.800	47.687	61.272	112.776	95.607	105.391	105.890	45.198	43.095	9.396	35.935	276.647	248.359	153.470	295.038	366.461	306.243	198.372	296.863	283.776	204.157	27.207	148.516	234.115	188.104	134.321	262.267	252.029	130.349
Tinto & rosado	8.015	10.300	13.400	18.000	9.936	17.143	37.420	38.154	19.066	25.431	14.722	3.132	2.715	11.313	13.059	8.778	14.482	15.265	36.661	90.692	64.167	72.382	41.915	15.422	2.076	15.541	15.856	19.043	28.665	37.154	45.465	39.183
Blanco	2.192	57.000	80.000	48.800	37.751	44.129	75.356	57.453	86.325	80.459	30.476	39.963	6.681	24.622	263.588	239.581	138.988	279.773	329.800	215.551	134.205	224.481	241.861	188.735	25.131	132.975	218.259	169.061	105.656	225.113	206.564	91.166
VINAGRE	16.800	23.966	27.929	35.700	25.154	20.605	26.433	23.910	22.527	22.031	21.072	22.701	17.479	64.054	22.367	13.179	14.693	21.939	28.359	32.893	22.868	30.572	33.550	32.893	17.031	24.530	26.404	23.830	29.635	17.809	23.096	30.918
Tinto & rosado	3.091	1.200	2.200	5.700	1.991	4.300	2.743	980	1.777	760	983	4.847	997	49.124	2.286	1.766	942	2.846	370	171	381	5.602	2.016	1.430	1.054	2.871	1.890	1.400	5.062	2.488	2.636	1.988
Blanco	14.000	22.766	25.729	30.000	23.163	16.305	23.690	22.930	20.750	21.271	20.089	17.854	16.482	14.930	20.081	11.413	13.751	19.093	27.989	32.722	22.487	24.970	31.534	31.463	15.977	21.659	24.514	22.430	24.573	15.321	20.460	28.930
TOTAL ALCOHOL Y VINAGRE	27.007	91.266	121.329	102.500	72.841	81.877	139.209	119.517	127.918	127.921	66.270	65.796	26.875	99.989	299.014	261.538	168.163	316.977	394.820	339.136	221.240	327.435	317.326	237.050	44.238	173.046	260.519	211.934	163.956	280.076	275.125	161.267

ACUMULADO EN LA CAMPAÑA

ALCOHOL Y VINAGRE	ago-17	sep-17	oct-17	nov-17	dic-17	ene-18	feb-18	mar-18	abr-18	may-18	jun-18	jul-18	ago-18	sep-18	oct-18	nov-18	dic-18	ene-19	feb-19	mar-19	abr-19	may-19	jun-19	jul-19	ago-19	sep-19	oct-19	nov-19	dic-19	ene-20	feb-20	mar-20
ALCOHOL	10.207	77.507	170.907	237.707	285.394	346.666	459.442	555.049	660.440	766.330	811.528	854.623	9.396	45.331	321.978	570.337	723.807	1.018.845	1.385.306	1.691.549	1.889.921	2.186.784	2.470.560	2.674.717	27.207	175.723	409.838	597.942	732.263	994.530	1.246.559	1.376.908
Tinto & rosado	8.015	18.315	31.715	49.715	59.651	76.794	114.214	152.368	171.434	196.865	211.587	214.719	2.715	14.028	27.087	35.865	50.347	65.612	102.273	192.965	257.132	329.514	371.429	386.851	2.076	17.617	33.473	52.516	81.181	118.335	163.800	202.983
Blanco	2.192	59.192	139.192	187.992	225.743	269.872	345.228	402.681	489.006	569.465	599.941	639.904	6.681	31.303	294.891	534.472	673.460	953.233	1.283.033	1.498.584	1.632.789	1.857.270	2.099.131	2.287.866	25.131	158.106	376.365	545.426	651.082	876.195	1.082.759	1.173.925
VINAGRE	17.091	41.057	68.986	104.686	129.840	150.445	176.878	200.788	223.315	245.346	266.418	289.119	17.479	81.533	103.900	117.079	131.772	153.711	182.070	214.963	237.831	268.403	301.953	334.846	17.031	41.561	67.965	91.795	121.430	139.239	162.335	193.253
Tinto & rosado	3.091	4.291	6.491	12.191	14.182	18.482	21.225	22.205	23.982	24.742	25.725	30.572	997	50.121	52.407	54.173	55.115	57.961	58.331	58.502	58.883	64.485	66.501	67.931	1.054	3.925	5.815	7.215	12.277	14.765	17.401	19.389
Blanco	14.000	36.766	62.495	92.495	115.658	131.963	155.653	178.583	199.333	220.604	240.693	258.547	16.482	31.412	51.493	62.906	76.657	95.750	123.739	156.461	178.948	203.918	235.452	266.915	15.977	37.636	62.150	84.580	109.153	124.474	144.934	173.864
TOTAL ALCOHOL Y VINAGRE	27.298	118.564	239.893	342.393	415.234	497.111	636.320	755.837	883.755	1.011.676	1.077.946	1.143.742	26.875	126.864	425.878	687.416	855.579	1.172.556	1.567.376	1.906.512	2.127.752	2.455.187	2.772.513	3.009.563	44.238	217.284	477.803	689.737	853.693	1.133.769	1.408.894	1.570.161

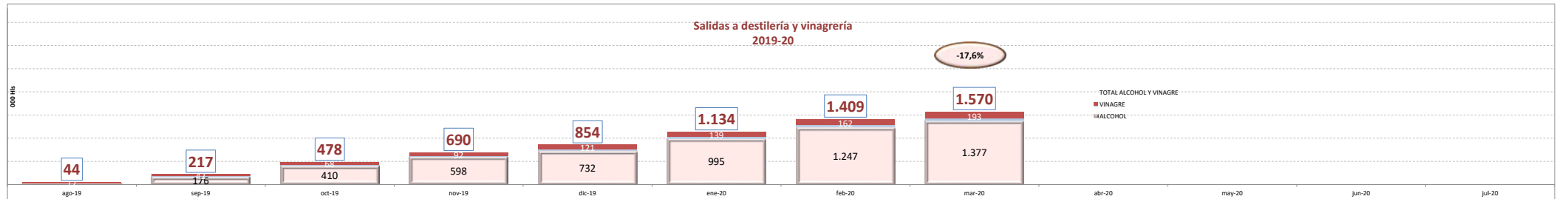
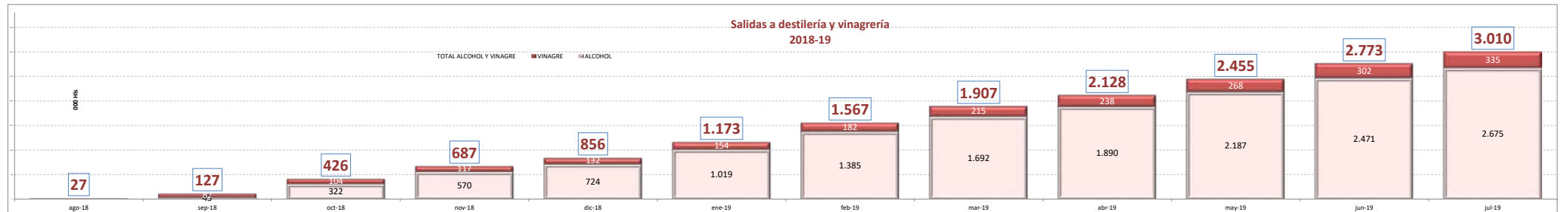

EVOLUCIÓN DE EXISTENCIAS FINALES

Fuente: INFOVI; elaboración OeMV
NOTA: Las existencias finales de cada mes anterior al último son las consideradas como iniciales del mes siguiente

EXISTENCIAS TOTALES (Hls)	jul-17	ago-17	dic-17	ene-18	feb-18	mar-18	abr-18	may-18	jun-18	jul-18	ago-18	sep-18	oct-18	nov-18	dic-18	ene-19	feb-19	mar-19	abr-19	may-19	jun-19	jul-19	ago-19	sep-19	oct-19	nov-19	dic-19	ene-20	feb-20	mar-20		
VINO	32.238.949	0	0	0	0	0	0	0	0	0	29.236.772	62.003.915	37.128.018	57.705.439	37.128.018	57.705.439	37.128.018	57.705.439	37.128.018	57.705.439	37.128.018	57.705.439	37.128.018	57.705.439	37.128.018	57.705.439	37.128.018	57.705.439	37.128.018	57.705.439	37.128.018	57.705.439
≥ 1.000 hl	29.274.534	0	0	0	0	0	0	0	0	0	26.515.341	58.667.369	33.483.082	53.184.942	33.483.082	53.184.942	33.483.082	53.184.942	33.483.082	53.184.942	33.483.082	53.184.942	33.483.082	53.184.942	33.483.082	53.184.942	33.483.082	53.184.942	33.483.082	53.184.942	33.483.082	53.184.942
< 1.000 hl	1.416.199	0	0	0	0	0	0	0	0	0	1.154.637	1.688.911	1.787.870	1.903.114	1.787.870	1.903.114	1.787.870	1.903.114	1.787.870	1.903.114	1.787.870	1.903.114	1.787.870	1.903.114	1.787.870	1.903.114	1.787.870	1.903.114	1.787.870	1.903.114	1.787.870	1.903.114
Almacenistas	1.549.216	0	0	0	0	0	0	0	0	0	1.566.794	1.653.635	1.857.066	1.938.314	1.857.066	1.938.314	1.857.066	1.938.314	1.857.066	1.938.314	1.857.066	1.938.314	1.857.066	1.938.314	1.857.066	1.938.314	1.857.066	1.938.314	1.857.066	1.938.314	1.857.066	1.938.314
MOSTO S.C.	1.434.062	0	0	0	0	0	0	0	0	0	869.573	5.268.300	1.728.161	4.968.708	1.728.161	4.968.708	1.728.161	4.968.708	1.728.161	4.968.708	1.728.161	4.968.708	1.728.161	4.968.708	1.728.161	4.968.708	1.728.161	4.968.708	1.728.161	4.968.708	1.728.161	4.968.708
≥ 1.000 hl	1.417.066	0	0	0	0	0	0	0	0	0	866.977	5.267.153	1.728.161	4.927.132	1.728.161	4.927.132	1.728.161	4.927.132	1.728.161	4.927.132	1.728.161	4.927.132	1.728.161	4.927.132	1.728.161	4.927.132	1.728.161	4.927.132	1.728.161	4.927.132	1.728.161	4.927.132
< 1.000 hl	16.744	0	0	0	0	0	0	0	0	0	2.641	3.067	757	1.341	757	1.341	757	1.341	757	1.341	757	1.341	757	1.341	757	1.341	757	1.341	757	1.341	757	1.341
Almacenistas	262	0	0	0	0	0	0	0	0	0	215	11.882	8.294	40.235	8.294	40.235	8.294	40.235	8.294	40.235	8.294	40.235	8.294	40.235	8.294	40.235	8.294	40.235	8.294	40.235	8.294	40.235

TOTAL EXISTENCIAS 33.673.011 30.106.545 67.586.017 38.846.179 62.674.147

≥ 1.000 hl & almacenistas	jul-17	ago-17	dic-17	ene-18	feb-18	mar-18	abr-18	may-18	jun-18	jul-18	ago-18	sep-18	oct-18	nov-18	dic-18	ene-19	feb-19	mar-19	abr-19	may-19	jun-19	jul-19	ago-19	sep-19	oct-19	nov-19	dic-19	ene-20	feb-20	mar-20
VINO	30.822.529	34.462.535	46.802.723	44.402.881	41.940.789	39.481.169	36.538.011	33.757.934	31.131.971	28.082.199	26.927.977	44.345.720	61.191.222	60.321.001	57.745.149	54.677.424	51.588.307	48.547.038	45.326.182	41.848.189	38.619.012	35.340.192	34.918.709	51.759.285	57.401.581	55.797.899	52.878.068	50.076.472	47.121.638	44.834.645
Tinto & rosado	19.290.000	20.600.000	27.038.329	25.871.772	24.706.370	23.413.222	21.794.815	20.403.034	19.097.594	17.485.164	16.857.433	23.216.995	33.048.917	33.281.111	32.048.084	30.550.024	29.087.131	27.573.650	25.846.064	24.173.433	22.658.874	21.166.300	20.540.728	28.008.742	32.800.300	32.429.554	30.893.496	29.551.493	27.932.770	26.800.723
* Granel	16.500.000	17.800.000	24.735.012	23.460.292	22.189.738	20.873.339	19.200.324	17.688.099	16.316.240	14.735.359	14.022.376	20.458.669	30.455.001	30.773.132	29.575.787	27.954.450	26.443.840	24.842.134	23.092.250	21.344.036	19.746.844	18.153.960	17.572.269	25.072.811	29.980.802	29.516.602	28.317.032	26.861.097	25.191.692	23.942.011
* Envasado	2.790.000	2.800.000	2.303.317	2.411.480	2.516.632	2.539.883	2.594.491	2.714.935	2.781.354	2.749.805	2.735.057	2.758.026	2.593.916	2.507.979	2.472.297	2.595.574	2.643.291	2.731.516	2.753.814	2.829.397	2.909.000	3.032.340	2.968.459	2.935.931	2.819.988	2.715.262	2.576.464	2.690.396	2.741.078	2.858.712
Bianco	11.532.529	13.862.535	19.764.394	18.534.109	17.234.419	16.067.947	14.743.196	13.354.900	12.034.377	10.957.035	10.070.544	13.287.767	20.973.388	19.480.118	17.674.756	16.417.892	15.377.981	14.377.981	13.750.543	12.601.281	11.637.892	10.824.147	11.132.878	20.629.231	21.647.011	20.607.172	19.314.853	17.675.704	16.055.688	14.742.929
* Granel	8.311.752	10.789.492	17.262.619	15.794.795	14.310.518	13.005.285	11.577.550	10.122.373	8.746.496	7.401.729	6.992.062	18.523.631	25.426.689	24.607.802	23.158.044	21.353.700	19.492.705	17.526.421	16.281.289	14.780.941	13.551.470	10.828.147	11.132.878	20.629.231	21.647.011	20.607.172	19.314.853	17.675.704	16.055.688	14.742.929
* Envasado	3.220.777	3.073.043	2.501.775	2.739.314	2.923.901	3.062.662	3.165.646	3.232.527	3.287.881	3.186.306	3.078.482	2.976.094	2.715.616	2.632.088	2.539.011	2.773.700	3.008.471	3.216.967	3.298.829	3.393.815	3.411.668	3.345.745	3.245.103	3.121.312	2.954.720	2.761.173	2.669.719	2.849.275	3.133.180	3.290.993
MOSTO S.C.	1.434.062	1.896.114	3.724.745	3.717.544	2.800.416	2.427.414	2.029.687	1.579.539	1.249.186	867.131	799.055	4.635.708	7.136.101	5.279.036	5.188.511	4.723.534	4.261.062	3.666.795	3.298.752	2.754.787	2.276.049	1.717.403	1.634.997	5.361.157	5.880.583	4.967.363	4.654.630	4.253.603	3.914.749	3.521.947
Tinto & rosado	312.643	497.745	707.323	621.824	510.070	413.011	316.216	226.382	173.774	136.659	127.292	941.552	1.667.392	1.054.143	891.475	732.293	647.118	553.669	450.205	359.126	328.359	247.033	261.145	862.965	1.424.868	1.114.610	951.030	808.459	704.860	616.092
Bianco	1.121.419	1.398.369	3.017.422	2.595.720	2.290.346	2.014.403	1.713.471	1.353.157	1.075.412	730.472	671.763	3.694.156	5.468.709	4.224.893	4.297.036	3.991.241	3.613.944	3.113.126	2.788.547	2.395.661	1.947.690	1.470.370	1.371.452	4.498.192	4.465.715	3.852.753	3.701.600	3.445.144	3.209.889	2.902.855

TOTAL EXISTENCIAS 32.256.591 36.358.649 50.527.468 47.620.425 44.741.205 41.908.583 38.567.698 35.337.473 32.381.157 28.949.330 27.727.032 48.981.428 68.527.323 65.900.037 62.933.660 59.400.958 55.849.369 52.213.833 48.564.934 44.602.976 40.895.061 37.057.595 36.553.306 57.120.442 63.282.164 60.765.262 57.532.698 54.330.075 51.036.387 48.356.992

VARIACIÓN EN EL MES

VAR. EXISTENCIAS (Hls) ≥ 1.000 hl	jul-17	ago-17	dic-17	ene-18	feb-18	mar-18	abr-18	may-18	jun-18	jul-18	ago-18	sep-18	oct-18	nov-18	dic-18	ene-19	feb-19	mar-19	abr-19	may-19	jun-19	jul-19	ago-19	sep-19	oct-19	nov-19	dic-19	ene-20	feb-20	mar-20
VINO	-3.660.588	3.640.006	-7.629.345	-2.399.842	-2.462.092	-2.459.620	-2.943.158	-2.780.077	-2.025.963	-3.048.772	-1.154.222	17.417.743	16.845.502	-870.221	-2.575.852	-3.067.725	-3.089.117	-3.041.269	-3.220.856	-3.477.993	-3.229.177	-3.728.820	-421.483	16.840.576	5.642.296	-1.603.682	-2.919.831	-2.801.596	-2.954.834	-2.286.963
Tinto & rosado	-1.709.736	1.310.000	-5.929.041	-1.166.557	-1.165.402	-1.293.148	-1.618.407	-1.391.781	-1.305.440	-1.612.430	-627.731	6.359.562	9.831.922	232.194	-1.233.027	-1.498.060	-1.462.893	-1.513.481	-1.727.586	-1.672.631	-1.517.559	-1.489.574	-625.572	7.468.014	4.791.558	-376.746	-1.536.058	-1.342.003	-1.618.723	-1.132.047
* Granel	-1.727.157	1.300.000	-4.475.446	-1.274.720	-1.270.554	-1.316.399	-1.673.015	-1.371.589	-1.359.851	-1.580.881	-632.983	6.356.593	9.996.032	318.131	-1.197.345	-1.621.337	-1.510.610	-1.601.706	-1.749.884	-1.748.214	-1.597.192	-1.592.884	-581.691	7.500.542	4.907.491	-266.010	-1.397.260	-1.455.935	-1.669.405	-1.249.681
* Envasado	17.421	10.000	-1.453.595	108.163	105.152	13.251	54.608	120.444	66.419	-31.549	5.252	2.969	-164.110	-85.937	-35.682	123.277	47.717	88.225	22.298	75.583	79.633	103.310	43.881	-31.528	-115.933	-104.736	-138.798	-113.932	50.682	117.634
Bianco	-1.850.822	2.330.006	-1.700.304	-1.233.285	-1.286.690	-1.166.472	-1.324.751	-1.386.296	-1.437.342	-526.491	11.658.181	7.013.580	-1.102.415	-1.343.835	-1.549.645	-1.626.224	-1.527.788	-1.692.270	-1.805.362	-1.711.618	-1.789.246	204.089	9.372.652	850.738	-1.232.936	-1.383.773	-1.659.939	-1.386.111	-1.154.946	-85.709
* Granel	-1.788.248	2.477.744	-1.472.987	-1.467.824	-1.484.277	-1.305.233	-1.427.735	-1.455.177	-1.375.767	-1.375.767	-1.160.569	7.274.058	-1.018.857	-1.249.758	-1.804.344	-1.860.955	-1.736.284	-1.575.132	-1.900.348	-1.729.471	-1.723.323	304.731	9.496.353	1.017.780	-1.03					

ENTRADAS Y SALIDAS NACIONALES

Fuente: INVOP, elaboración Deloitte



	ago-17	sep-17	oct-17	nov-17	dic-17	ene-18	feb-18	mar-18	abr-18	may-18	jun-18	jul-18	ago-18	sep-18	oct-18	nov-18	dic-18	ene-19	feb-19	mar-19	abr-19	may-19	jun-19	jul-19	ago-19	sep-19	oct-19	nov-19	dic-19	ene-20	feb-20	mar-20	Compar	
ENTRADAS (h)																																		
VINO	2.054.817	2.343.038	1.858.138	2.434.339	1.934.799	2.634.154	2.417.026	2.290.218	2.080.590	2.282.753	1.867.780	1.764.477	1.451.481	1.981.413	2.506.743	2.275.982	1.682.567	2.330.793	2.641.618	2.693.415	2.374.676	2.554.961	2.173.115	2.442.844	1.908.879	2.526.267	2.252.403	2.123.132	1.790.345	2.182.343	1.345.899	2.133.148	-20,8%	
* Tinto y rosado	1.200.791	1.291.667	1.027.382	1.302.236	1.038.132	1.454.220	1.374.105	1.370.441	1.165.505	1.241.292	983.929	949.276	868.394	979.579	1.200.992	1.129.605	890.092	1.167.486	1.422.280	1.549.095	1.333.370	1.428.563	1.101.837	1.337.318	1.060.315	1.434.837	1.133.581	1.113.532	906.870	1.068.383	1.101.051	1.058.720	-31,7%	
* Granel	1.184.572	1.179.609	898.672	1.146.375	893.988	1.349.543	1.260.443	1.255.812	1.052.491	1.123.018	859.619	838.546	780.092	852.371	1.079.445	993.436	765.433	1.033.186	1.301.940	1.423.444	1.211.237	1.284.589	987.329	1.216.342	970.613	1.300.106	1.015.317	974.425	770.230	958.094	983.705	929.554	-34,7%	
* Envaseado	99.219	111.998	138.860	155.861	145.064	104.677	113.662	119.629	113.014	118.274	124.310	130.730	88.302	121.208	125.547	136.179	124.659	134.300	120.341	125.641	116.133	143.974	114.308	121.076	89.702	134.731	118.264	139.107	136.650	110.289	139.346	128.866	6,0%	
Blanco	850.266	1.051.371	886.661	1.132.103	896.667	1.179.934	1.042.921	919.777	915.085	1.041.461	884.513	815.201	583.007	1.007.834	1.151.377	792.475	1.145.307	1.163.307	1.219.328	1.144.320	1.041.306	1.170.278	1.105.526	848.564	1.091.430	1.118.822	1.009.600	879.475	1.113.960	1.042.848	1.074.426	-6,1%		
* Granel	781.438	953.145	735.625	1.008.100	796.720	1.082.356	940.182	812.221	811.075	915.118	737.334	682.873	500.869	884.919	1.213.913	1.027.919	702.881	1.062.547	1.089.366	1.009.575	930.014	974.283	935.341	969.966	766.977	1.005.895	1.009.340	897.321	761.683	996.348	908.684	941.018	-8,1%	
* Envaseado	68.826	98.226	95.835	124.003	99.947	97.578	102.739	107.556	104.010	126.343	146.517	132.328	82.218	122.915	92.118	118.458	79.899	104.760	129.962	130.675	111.292	152.115	135.897	135.560	81.587	85.535	109.482	112.279	117.612	134.164	133.410	-6,9%		
SALIDAS (h)																																		
VINO	2.831.181	3.196.111	2.790.285	3.523.320	2.943.637	3.332.648	3.091.099	3.084.860	2.908.385	3.173.049	2.750.207	2.686.308	2.179.713	2.786.967	3.416.527	3.290.860	2.618.250	3.194.030	3.286.817	3.513.487	3.378.573	3.577.333	3.131.173	3.493.865	2.685.267	3.516.921	3.156.448	3.144.886	2.700.419	2.921.245	2.936.859	2.755.691	-23,0%	
* Tinto y rosado	1.636.497	1.795.242	1.601.183	1.929.377	1.644.733	1.885.415	1.758.827	1.841.716	1.660.770	1.728.194	1.468.463	1.476.518	1.238.790	1.446.561	1.865.074	1.418.091	1.167.885	1.849.395	2.023.792	1.914.852	2.015.968	1.668.418	1.839.973	1.518.801	1.913.952	1.676.997	1.706.780	1.581.611	-1.428.879	-1.428.879	-1.461.787	-406,408	-14,4%	
* Granel	1.174.603	1.249.473	977.687	1.193.583	948.346	1.401.728	1.272.448	1.364.356	1.137.529	1.200.573	943.085	920.045	786.547	929.296	1.247.347	1.054.541	804.410	1.161.949	1.313.962	1.463.329	1.339.021	1.390.817	1.127.542	1.282.047	1.073.522	1.360.408	1.085.866	1.027.697	846.614	1.009.617	1.074.787	983.408	-32,4%	
* Envaseado	461.894	545.769	623.496	735.794	696.387	483.687	486.379	577.360	523.241	527.384	527.378	556.473	452.243	523.265	595.936	535.433	360.463	575.831	635.151	540.876	537.926	445.279	553.544	445.279	553.544	591.131	679.083	669.067	480.655	490.655	475.720	-15,1%		
Blanco	1.216.684	1.400.869	1.189.102	1.593.943	1.298.924	1.447.233	1.332.272	1.243.144	1.247.615	1.375.992	1.281.744	1.209.790	940.923	1.340.406	1.551.453	1.562.666	1.200.159	1.526.145	1.437.422	1.489.695	1.463.721	1.561.365	1.462.755	1.653.892	1.166.466	1.602.969	1.479.451	1.438.106	1.274.738	1.423.983	1.372.021	1.290.563	-19,4%	
* Granel	810.277	1.003.688	731.800	1.064.911	810.090	1.114.317	997.661	856.899	848.365	927.747	834.024	729.529	560.060	974.833	1.121.924	1.043.110	773.784	1.149.794	1.045.908	1.073.388	1.015.760	1.077.333	998.724	1.068.451	822.921	1.157.650	1.012.204	955.821	766.487	1.019.647	950.702	912.748	-15,0%	
* Envaseado	406.407	397.181	457.302	529.032	488.834	332.916	334.611	386.245	399.250	448.245	447.720	480.261	380.863	365.573	429.529	519.556	426.375	376.351	391.514	416.307	447.961	484.032	464.031	585.441	343.545	445.319	467.247	482.285	508.251	404.336	421.319	377.815	-9,2%	
DIFERENCIAS (h)																																		
VINO	-799.364	-853.073	-932.147	-1.088.981	-1.008.838	-698.494	-674.073	-794.642	-827.795	-891.196	-881.427	-914.831	-728.257	-805.554	-909.784	-1.014.878	-933.681	-863.217	-645.199	-600.077	-1.003.897	-1.027.372	-938.058	-1.051.021	-776.388	-890.654	-904.045	-1.021.734	-1.010.074	-738.909	-796.960	-622.543	24,1%	
* Tinto y rosado	-432.706	-503.575	-573.851	-627.141	-606.601	-481.195	-384.722	-471.295	-495.265	-556.665	-598.589	-527.244	-370.396	-472.982	-598.589	-527.995	-474.669	-581.482	-587.405	-474.669	-581.482	-587.405	-502.655	-502.655	-458.486	-479.115	-543.416	-593.248	-608.811	-428.879	-461.787	-406,408	-14,4%	
* Granel	-70.031	-69.804	-89.015	-47.208	-52.278	-52.185	-12.005	-8.544	-85.038	-77.551	-81.466	-91.499	-64.455	-70.925	-107.902	-61.115	-38.977	-128.763	-121.013	-39.895	-121.784	-106.238	-140.013	-65.805	-100.909	-40.302	-70.549	-53.272	-76.394	-51.523	-91.082	-59.554	-49,3%	
* Envaseado	-362.675	-433.771	-484.836	-579.933	-553.323	-379.010	-372.717	-463.711	-410.227	-479.110	-403.968	-435.743	-383.941	-403.627	-496.180	-437.074	-499.022	-371.636	-415.902	-434.801	-459.698	-481.177	-426.568	-436.850	-355.577	-438.813	-472.867	-539.976	-532.417	-377.356	-370.705	-346.644	-30,4%	
Blanco	-366.588	-348.498	-358.296	-461.840	-402.257	-267.299	-289.351	-313.367	-332.530	-379.893	-394.389	-357.836	-332.572	-416.289	-318.094	-345.975	-422.414	-434.367	-391.477	-548.366	-422.414	-434.367	-391.477	-548.366	-317.902	-511.539	-380.629	-428.506	-401.623	-310.023	-329.173	-216.135	-37,4%	
* Granel	-28.839	-508.543	3.825	-56.811	-13.370	-31.961	-57.479	-46.478	-37.290	-12.629	-96.600	-46.656	-59.191	-89.914	91.709	-151.191	-79.893	-87.247	43.458	-63.631	-85.746	-103.050	-63.383	-98.485	-55.944	-151.755	-2.864	-58.500	-4.804	-23.299	-42.018	28.270	-14,4%	
* Envaseado	-337.819	-298.955	-362.121	-405.029	-388.887	-235.318	-231.872	-278.689	-295.240	-321.902	-310.303	-347.933	-298.645	-337.411	-401.098	-386.371	-275.591	-261.512	-281.744	-336.669	-336.669	-336.669	-336.669	-336.669	-336.669	-336.669	-336.669	-336.669	-336.669	-336.669	-336.669	-336.669	-336.669	-13,3%
Salidas NETAS 12 últimos meses																																		
Tinto y rosado	10.166.206	10.285.135	10.520.632	10.826.814	10.708.176	10.916.722	10.727.039	10.613.746	10.780.974	10.592.943	10.474.554	10.372.811	10.301.749	10.254.230	10.231.867	10.157.764	10.084.589	10.249.332	10.220.458	10.245.888	10.421.990	10.533.166	10.628.979	10.757.987	10.806.143	10.991.243	10.985.504	10.992.380	11.066.771	10.942.436	11.088.197	10.890.668	6,1%	
* Tinto y rosado	-6.053.437	-6.117.723	-6.249.890	-6.379.122	-6.443.248	-6.333.088	-6.193.088	-6.091.173	-6.193.446	-6.136.240	-6.072.402	-6.004.772	-6.002.860	-6.001.800	-6.003.458	-6.086.536	-6.054.150	-6.096.333	-6.099.955	-6.186.172	-6.298.595	-6.472.372	-6.362.462	-6.368.595	-6.247.929	-6.362.462	-6.368.595	-6.247.929	-6.362.462	-6.368.595	-6.247.929	-6.362.462	-6.368.595	
* Blanco	-4.114.768	-4.166.411	-4.270.741	-4.447.692	-4.454.928	-4.583.633	-4.533.971	-4.527.573	-4.587.528	-4.566.603	-4.405.952	-4.278.209	-4.269.287	-4.252.364	-4.139.767	-4.094.216	-4.099.643	-4.195.182	-4.123.925	-4.145.931	-4.239.814	-4.316.254	-4.329.838	-4.483.615	-4.443.681	-4.622.648	-4.737.575	-4.749.792	-4.743.971	-4.900.536	-4.801.893	-4.672.395		
Envaseado blanco / total envaseado	48,2%	40,8%	42,8%	41,1%	41,4%	38,3%	38,4%	37,6%	41,9%	40,2%	42,8%	44,4%	45,1%	37,6%	40,5%	42,7%	40,8%	42,6%	38,7%	39,3%	42,3%	40,8%	43,5%	50,7%	42,4%	45,1%	43,1%	40,7%	42,7%	43,2%	43,6%			

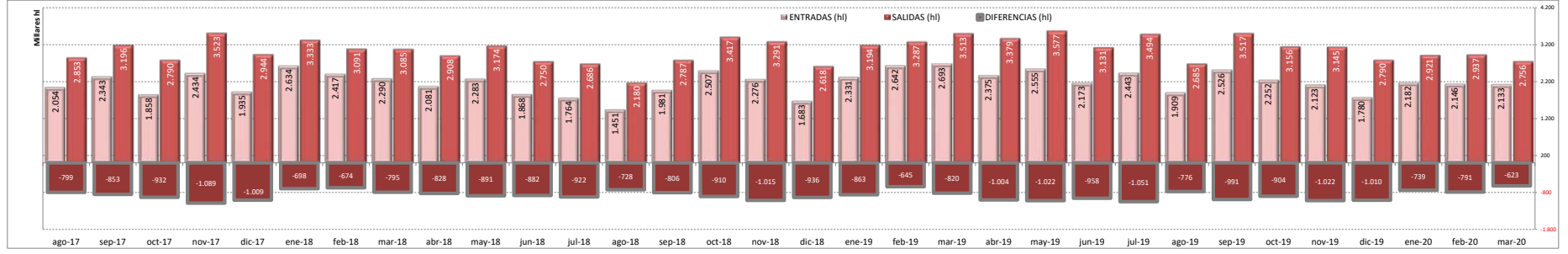

	ago-17	sep-17	oct-17	nov-17	dic-17	ene-18	feb-1
--	--------	--------	--------	--------	--------	--------	-------

EXPORTACIONES ESPAÑOLAS DE VINO

Fuente: AEAT elaboración OeMv



EXPORTACIONES MENSUALES

VOLUMEN (mill Ltrs)	ago-17	sep-17	oct-17	nov-17	dic-17	ene-18	feb-18	mar-18	abr-18	may-18	jun-18	jul-18	ago-18	sep-18	oct-18	nov-18	dic-18	ene-19	feb-19	mar-19	abr-19	may-19	jun-19	jul-19	ago-19	sep-19	oct-19	nov-19	dic-19	ene-20	feb-20	mar-20
VINO	176,5	204,2	206,6	198,5	170,7	160,5	160,5	171,7	168,1	174,1	161,8	172,0	148,0	143,1	176,3	195,0	154,9	173,0	191,1	167,9	174,6	193,0	197,5	166,2	166,2	169,7	205,3	167,1	147,6	158,9	152,2	161,7
Licor	1,0	1,4	2,9	2,7	1,3	1,0	0,9	1,0	1,5	1,9	1,1	1,3	0,7	1,3	1,9	2,5	1,2	1,0	0,9	0,9	1,9	0,9	2,0	1,3	1,3	2,2	2,1	1,6	1,5	1,0	0,7	1,2
Espumosos y aguja	14,0	19,2	20,4	20,4	15,4	12,8	11,5	13,5	16,7	15,0	16,4	16,6	12,0	18,6	22,9	24,5	17,8	14,6	14,4	14,2	14,8	16,6	20,6	15,0	18,1	19,5	20,0	16,2	16,4	10,8	16,7	
Envasados	60,1	68,2	77,5	75,4	58,6	53,6	55,6	61,6	58,5	62,8	56,4	60,1	50,6	57,0	67,8	68,2	50,2	54,8	59,8	59,7	57,3	62,5	60,9	49,9	61,8	73,0	62,4	52,9	51,0	54,6	53,9	
BIB	3,0	2,0	2,1	2,5	2,5	2,2	2,2	2,7	2,9	3,6	3,5	3,5	3,8	2,8	3,8	3,9	2,7	3,0	3,1	3,7	2,9	3,3	3,3	2,3	2,3	2,7	2,6	3,1	2,1	2,8	2,8	3,9
Granel	98,5	113,3	103,6	97,5	93,0	91,0	90,3	92,9	88,5	90,7	84,3	90,5	81,0	63,4	79,9	95,9	83,1	99,7	112,9	89,3	97,7	109,7	110,7	97,7	97,7	84,9	108,1	80,1	75,0	87,8	83,3	86,0
VALOR (mill €)	ago-17	sep-17	oct-17	nov-17	dic-17	ene-18	feb-18	mar-18	abr-18	may-18	jun-18	jul-18	ago-18	sep-18	oct-18	nov-18	dic-18	ene-19	feb-19	mar-19	abr-19	may-19	jun-19	jul-19	ago-19	sep-19	oct-19	nov-19	dic-19	ene-20	feb-20	mar-20
VINO	202,38	248,94	293,56	296,47	236,69	216,34	217,81	241,85	245,30	258,15	232,60	256,00	209,64	233,78	294,76	291,63	214,84	202,14	218,63	216,63	235,17	245,72	180,13	180,13	234,90	285,90	243,38	211,56	199,57	185,79	217,87	
Licor	3,3	6,0	12,2	10,1	6,2	4,4	3,2	4,3	4,0	4,9	3,8	4,9	3,0	6,1	8,4	9,8	4,9	3,8	4,1	3,6	5,1	3,4	6,8	4,0	4,0	8,1	4,4	5,4	4,3	2,8	3,8	
Espumosos y aguja	37,3	46,8	54,1	55,3	39,3	29,4	29,8	34,7	42,4	40,5	42,8	49,9	36,3	51,5	64,9	58,9	42,7	29,3	32,0	34,3	34,6	38,9	47,8	34,4	34,4	45,3	52,2	49,5	40,0	30,4	23,5	40,1
Envasados	116,8	145,7	176,0	175,6	136,5	124,4	128,4	140,9	140,0	152,2	130,8	140,6	118,3	134,1	171,5	169,4	126,3	122,9	131,3	135,1	130,1	144,5	144,2	102,2	102,2	145,1	177,8	150,1	129,8	122,3	117,9	130,4
BIB	3,4	2,6	2,8	3,3	3,1	2,9	2,9	3,7	4,1	5,6	4,8	4,7	4,5	3,8	5,1	5,2	3,6	3,9	4,6	5,5	4,2	4,9	5,0	3,1	3,1	3,7	3,7	4,0	3,0	3,8	4,1	4,9
Granel	41,5	47,8	48,5	52,2	51,6	55,3	53,5	58,2	54,8	55,0	50,3	56,0	47,6	38,2	44,9	48,3	37,3	42,3	46,7	38,1	38,7	43,4	42,0	36,4	36,4	32,8	43,8	33,7	33,2	38,7	37,6	38,7
PRECIO MEDIO (€/l)	ago-17	sep-17	oct-17	nov-17	dic-17	ene-18	feb-18	mar-18	abr-18	may-18	jun-18	jul-18	ago-18	sep-18	oct-18	nov-18	dic-18	ene-19	feb-19	mar-19	abr-19	may-19	jun-19	jul-19	ago-19	sep-19	oct-19	nov-19	dic-19	ene-20	feb-20	mar-20
VINO	1,15	1,22	1,42	1,49	1,39	1,35	1,36	1,41	1,46	1,48	1,44	1,49	1,42	1,63	1,67	1,50	1,39	1,17	1,14	1,29	1,22	1,22	1,24	1,08	1,08	1,38	1,39	1,46	1,43	1,26	1,22	1,35
Licor	3,37	4,35	4,18	3,69	4,97	4,55	3,44	4,12	2,72	2,51	3,49	3,90	4,18	4,73	4,48	3,87	4,23	4,00	4,55	3,97	2,73	3,97	3,41	3,17	3,17	3,67	4,00	3,72	3,75	4,37	3,85	3,00
Espumosos y aguja	2,66	2,43	2,65	2,71	2,54	2,30	2,59	2,57	2,54	2,69	2,61	3,01	3,03	2,77	2,83	2,40	2,40	2,01	2,22	2,41	2,34	2,34	2,31	2,29	2,29	2,50	2,67	2,48	2,47	1,86	2,18	2,41
Envasados	1,94	2,14	2,27	2,33	2,33	2,32	2,31	2,29	2,39	2,42	2,32	2,34	2,34	2,35	2,53	2,48	2,52	2,24	2,20	2,26	2,27	2,31	2,37	2,05	2,05	2,35	2,44	2,41	2,46	2,16	2,42	
BIB																			1,51	1,49	1,32	1,32	1,34	1,43	1,29	1,43	1,37	1,46	1,40	1,46	1,27	
Granel	0,42	0,42	0,47	0,54	0,56	0,61	0,59	0,63	0,62	0,61	0,60	0,62	0,59	0,60	0,56	0,50	0,45	0,42	0,41	0,43	0,40	0,40	0,38	0,37	0,37	0,39	0,41	0,42	0,44	0,44	0,45	0,45

EXPORTACIONES INTERANUALES

VOLUMEN (mill Ltrs)	ago-17	sep-17	oct-17	nov-17	dic-17	ene-18	feb-18	mar-18	abr-18	may-18	jun-18	jul-18	ago-18	sep-18	oct-18	nov-18	dic-18	ene-19	feb-19	mar-19	abr-19	may-19	jun-19	jul-19	ago-19	sep-19	oct-19	nov-19	dic-19	ene-20	feb-20	mar-20	
VINO	2.270,8	2.272,2	2.304,6	2.296,8	2.297,6	2.293,5	2.282,2	2.262,5	2.250,8	2.214,2	2.174,2	2.125,2	2.096,7	2.035,6	2.005,3	2.001,9	1.986,1	1.998,6	2.029,2	2.025,3	2.031,9	2.030,8	2.086,5	2.080,8	2.099,0	2.125,6	2.154,6	2.126,6	2.119,3	2.105,2	2.066,3	2.060,2	
Licor	17,3	16,8	18,3	17,8	17,5	17,4	17,4	17,2	18,3	18,3	18,0	18,0	17,7	17,6	16,6	16,4	16,3	16,3	16,2	16,1	16,5	15,4	16,3	16,3	16,9	17,8	18,0	17,1	17,4	17,4	17,3	17,6	
Espumosos y aguja	206,2	206,4	205,0	202,5	201,1	201,1	201,0	198,4	197,1	195,5	193,5	192,0	190,0	189,3	191,9	196,0	198,3	200,2	203,1	203,7	201,9	203,5	207,7	206,2	209,2	208,7	205,3	200,7	199,1	200,9	197,2	199,7	
Envasados	794,1	796,5	811,7	813,9	809,8	804,9	797,7	789,7	782,6	771,3	758,4	748,4	738,8	727,6	717,9	710,8	702,3	703,5	707,8	705,9	704,7	704,4	708,9	698,7	698,1	702,9	708,1	702,2	704,9	701,1	695,9	690,1	
BIB																																	
Granel	1.253,1	1.252,5	1.269,6	1.262,6	1.239,9	1.239,5	1.236,0	1.227,0	1.223,0	1.198,3	1.172,4	1.134,1	1.116,6	1.066,7	1.043,0	1.041,4	1.031,5	1.040,3	1.062,8	1.059,2	1.068,4	1.087,5	1.113,8	1.121,0	1.137,7	1.159,2	1.187,3	1.171,5	1.163,4	1.151,5	1.121,9	1.118,6	
VALOR (mill €)	ago-17	sep-17	oct-17	nov-17	dic-17	ene-18	feb-18	mar-18	abr-18	may-18	jun-18	jul-18	ago-18	sep-18	oct-18	nov-18	dic-18	ene-19	feb-19	mar-19	abr-19	may-19	jun-19	jul-19	ago-19	sep-19	oct-19	nov-19	dic-19	ene-20	feb-20	mar-20	
VINO	2.773,4	2.774,1	2.827,1	2.844,5	2.858,4	2.885,5	2.903,0	2.899,8	2.926,8	2.940,8	2.942,8	2.946,1	2.953,4	2.938,2	2.939,4	2.934,5	2.912,7	2.898,5	2.899,3	2.874,1	2.841,5	2.818,5	2.831,6	2.755,7	2.726,2	2.727,4	2.718,5	2.670,3	2.667,0	2.664,4	2.631,6	2.632,8	
Licor	63,7	61,3	67,2	65,6	65,2	65,6	64,9	65,4	66,3	67,2	66,7	67,4	67,0	67,1	63,3	63,0	61,7	61,1	62,0	61,4	62,4	61,0	63,9	63,0	64,1	66,1	66,1	62,4	62,9	63,4	62,1	62,2	
Espumosos y aguja	485,6	482,3	485,9	485,0	483,3	484,8	487,4	484,5	487,5	493,0	496,7	502,3	501,3	506,0	516,8	520,5	523,9	523,8	526,0	525,5	517,8	516,2	521,1	505,6	497,4	484,7	475,3	472,6	473,7	465,2	471,0		
Envasados	1.678,5	1.680,0	1.708,8	1.719,0	1.719,8	1.726,0	1.728,7	1.714,5	1.722,2	1.721,2	1.714,5	1.707,8	1.709,3	1.697,7	1.693,2	1.687,1	1.676,9	1.675,4	1.678,3	1.672,5	1.662,6	1.654,9	1.668,3	1.630,0	1.613,9	1.624,9	1.631,2	1.611,9	1.615,4	1.614,8	1.601,4	1.596,7	
BIB																																	
Granel	545,5	550,5	565,2	574,9	553,2	571,1	583,5	596,5	611,3	618,4	622,2	624,8	630,8	621,2	617,6	613,7	599,4	586,3	579,5	559,4	543,3	531,6	523,3	503,8	492,6	487,2	486,2	471,6	467,6	464,0	454,9	455,4	
PRECIO MEDIO (€/l)	ago-17	sep-17	oct-17	nov-17	dic-17	ene-18	feb-18	mar-18	abr-18	may-18	jun-18	jul-18	ago-18	sep-18	oct-18	nov-18	dic-18	ene-19	feb-19	mar-19	abr-19	may-19	jun-19	jul-19	ago-19	sep-19	oct-19	nov-19	dic-19	ene-20	feb-20	mar-20	
VINO	1,22	1,22	1,23	1,24	1,24	1,26	1,27	1,28	1,30	1,33	1,35	1,39	1,41	1,44	1,47	1,47	1,47	1,45	1,43	1,42	1,40	1,37	1,36	1,32	1,30	1,28	1,26	1,26	1,27	1,27	1,28		
Licor	3,68	3,65	3,66	3,69	3,73	3,76	3,74	3,81	3,72	3,66	3,70	3,75	3,78	3,81	3,82	3,85	3,79	3,76	3,82	3,81	3,78	3,95	3,92	3,86	3,80	3,71	3,67	3,64	3,61	3,63	3,60	3,53	
Espumosos y aguja	2,35	2,34	2,37	2,40	2,40	2,41	2,42	2,44	2,47	2,52	2,57	2,64	2,67	2,69	2,66	2,64	2,62	2,59	2,58	2,56	2,54	2,51	2,45	2,41	2,38	2,36	2,37	2,37	2,36	2,36	2,36	2,36	
Envasados	2,11	2,11	2,11	2,11	2,12	2,14	2,17	2,17	2,20	2,23	2,26	2,28	2,31	2,33	2,36	2,37	2,39	2,38	2,37	2,37	2,36	2,35	2,35	2,33	2,31	2,31	2,30	2,29	2,29	2,30	2,31	2,31	
BIB																																	

**CUADRO 2.2. PRODUCCIÓN DE VINO POR CCAA, CATEGORÍA Y COLOR
DE 1 DE AGOSTO DE 2019 A 31 DE MARZO DE 2020 (hi)**

CCAA	Vinos con DOP			Vinos con IGP			Vinos varietales sin DOP ni IGP			Vinos sin indicación geográfica			Total vino		
	Tinto/Ros.	Blanco	Total	Tinto/Ros.	Blanco	Total	Tinto/Ros.	Blanco	Total	Tinto/Ros.	Blanco	Total	Tinto/Ros.	Blanco	Total
ANDALUCÍA	6.440	703.021	709.461	10.576	12.575	23.151	16.863	1.519	18.382	12.729	179.515	192.244	46.608	896.630	943.238
ARAGON	639.810	111.783	751.593	20.675	3.598	24.273	56.417	5.192	61.609	10.273	2.096	12.369	727.175	122.669	849.844
ASTURIAS	0	0	0	0	0	0	0	0	0	0	0	0	0	0	0
BALEARES	18.196	10.035	28.231	7.099	5.009	12.108	1	0	1	0	25	25	25.296	15.069	40.365
CANARIAS	10.199	21.381	31.580	0	0	0	0	0	0	214	306	520	10.413	21.687	32.100
CANTABRIA	0	0	0	0	0	0	0	0	0	0	0	0	0	0	0
CASTILLA LA MANCHA	1.866.263	638.562	2.504.825	2.292.941	1.489.048	3.781.989	1.705.041	3.606.683	5.311.724	2.785.713	2.475.817	5.261.530	8.649.958	8.210.110	16.860.068
CASTILLA Y LEÓN	869.059	823.194	1.692.253	99.147	37.131	136.278	3.348	775	4.123	22.253	15.958	38.211	993.807	877.058	1.870.865
CATALUÑA	695.802	2.082.906	2.778.708	3.181	2.075	5.256	19.942	112.649	132.591	51.099	180.996	232.095	770.024	2.378.626	3.148.650
EXTREMADURA	62.801	118.679	181.480	154.075	153.850	307.925	115.594	182.038	297.632	719.505	1.338.177	2.057.682	1.051.975	1.792.744	2.844.719
GALICIA	65.511	306.172	371.683	0	0	0	0	0	0	784	1.371	2.155	66.295	307.543	373.838
C.MADRID	25.320	8.238	33.558	0	0	0	0	0	0	10.051	14.729	24.780	35.371	22.967	58.338
MURCIA	363.404	18.491	381.895	7.861	0	7.861	191.483	6.494	197.977	120.152	9.578	129.730	682.900	34.563	717.463
NAVARRA	473.393	63.566	536.959	11.686	100	11.786	4.539	2.192	6.731	15.510	1.933	17.443	505.128	67.791	572.919
PAIS VASCO	518.170	81.746	599.916	0	0	0	1.553	160	1.713	321	33	354	520.044	81.939	601.983
LA RIOJA	1.728.009	148.602	1.876.611	1.711	770	2.481	1.229	643	1.872	12.002	1.331	13.333	1.742.951	151.346	1.894.297
C.VALENCIANA	1.135.646	442.319	1.577.965	1.301	320	1.621	234.175	94.209	328.384	226.468	46.374	272.842	1.597.590	583.222	2.180.812
TOTAL	8.478.023	5.578.695	14.056.718	2.610.253	1.704.476	4.314.729	2.350.185	4.012.554	6.362.739	3.987.074	4.268.239	8.255.313	17.425.535	15.563.964	32.989.499

Fuente: INFOVI, extracción de 7 de mayo de 2020. Elaboración de SGFHAOV a partir de datos de AICA. MAPA.

NOTA Incluye las producciones declaradas por los productores de producción media de las últimas campañas \geq 1.000 HI.

CUADRO 4.2. EXISTENCIAS DE VINO A 31 DE MARZO DE 2019 POR CCAA, CATEGORÍA Y COLOR (hl)

CCAA	Vinos con DOP			Vinos con IGP			Vinos varietales sin DOP ni IGP			Vinos sin indicación geográfica			Total vino		
	Tinto/Ros.	Blanco	Total	Tinto/Ros.	Blanco	Total	Tinto/Ros.	Blanco	Total	Tinto/Ros.	Blanco	Total	Tinto/Ros.	Blanco	Total
ANDALUCIA	13.803	2.567.000	2.580.803	27.006	7.783	34.789	17.409	7.613	25.022	19.808	487.373	507.181	78.026	3.069.769	3.147.795
ARAGON	1.215.756	124.275	1.340.031	25.754	3.730	29.484	105.253	22.184	127.437	103.353	16.673	120.026	1.450.116	166.862	1.616.978
ASTURIAS	1.039	1.032	2.071	986	179	1.165	2.182	377	2.559	9.545	5.672	15.217	13.752	7.260	21.012
BALEARES	31.942	9.478	41.420	15.753	5.786	21.539	536	844	1.380	2.257	1.066	3.323	50.488	17.174	67.662
CANARIAS	14.183	25.541	39.724	0	0	0	0	0	0	1.269	425	1.694	15.452	25.966	41.418
CANTABRIA	0	0	0	55	72	127	16	41	57	2.805	1.951	4.756	2.876	2.064	4.940
CASTILLA LA MANCHA	3.162.308	655.253	3.817.561	1.968.107	1.059.589	3.027.696	1.486.486	2.580.535	4.067.021	2.461.363	2.069.322	4.530.685	9.078.264	6.364.699	15.442.963
CASTILLA Y LEÓN	1.861.874	821.626	2.683.500	190.752	49.447	240.199	6.711	884	7.595	105.416	51.510	156.926	2.164.753	923.467	3.088.220
CATALUÑA	1.282.942	3.977.375	5.260.317	31.294	18.459	49.753	74.881	125.763	200.644	216.739	285.399	502.138	1.605.856	4.406.996	6.012.852
EXTREMADURA	97.763	163.701	261.464	123.610	138.194	261.804	81.518	100.776	182.294	410.581	895.647	1.306.228	713.472	1.298.318	2.011.790
GALICIA	84.076	335.060	419.136	49	0	49	21.267	14.251	35.518	62.524	40.246	102.770	167.916	389.557	557.473
C.MADRID	37.817	7.513	45.330	0	0	0	0	0	0	17.342	11.672	29.014	55.159	19.185	74.344
MURCIA	589.527	21.848	611.375	7.429	4.547	11.976	129.368	20.944	150.312	191.582	97.578	289.160	917.906	144.917	1.062.823
NAVARRA	1.079.858	83.416	1.163.274	19.526	1.153	20.679	16.761	2.104	18.865	32.127	5.652	37.779	1.148.272	92.325	1.240.597
PAIS VASCO	2.238.878	100.383	2.339.261	54.667	8.227	62.894	9.990	2.696	12.686	33.788	7.555	41.343	2.337.323	118.861	2.456.184
LA RIOJA	4.917.578	238.065	5.155.643	78.135	13.375	91.510	42.209	3.852	46.061	156.551	19.723	176.274	5.194.473	275.015	5.469.488
C.VALENCIANA	1.239.696	435.131	1.674.827	16.670	9.822	26.492	284.171	142.193	426.364	266.045	124.258	390.303	1.806.582	711.404	2.517.986
TOTAL	17.869.040	9.566.697	27.435.737	2.559.793	1.320.363	3.880.156	2.278.758	3.025.057	5.303.815	4.093.095	4.121.722	8.214.817	26.800.686	18.033.839	44.834.525

Fuente: INFOVI, extracción de 6 de mayo de 2019. Elaboración de SGFHAOV a partir de datos de AICA. MAPA.

NOTA Incluye las existencias declaradas por los productores de producción media de las últimas campañas ≥ 1.000 hl, así como por los almacenistas

CUADRO 4.2.a. EXISTENCIAS DE VINO A 31 DE MARZO DE 2020 POR CCAA, CATEGORÍA Y COLOR EN PODER DE PRODUCTORES DE PRODUCCIÓN MEDIA ≥ 1000 HL (hl)

CCAA	Vinos con DOP			Vinos con IGP			Vinos varietales sin DOP ni IGP			Vinos sin indicación geográfica			Total vino		
	Tinto/Ros.	Blanco	Total	Tinto/Ros.	Blanco	Total	Tinto/Ros.	Blanco	Total	Tinto/Ros.	Blanco	Total	Tinto/Ros.	Blanco	Total
ANDALUCIA	11.134	1.995.400	2.006.534	26.225	6.025	32.250	16.887	5.770	22.657	16.793	437.080	453.873	71.039	2.444.275	2.515.314
ARAGON	1.125.379	119.448	1.244.827	24.930	3.538	28.468	101.766	13.849	115.615	46.071	7.878	53.949	1.298.146	144.713	1.442.859
ASTURIAS	0	0	0	0	0	0	0	0	0	0	0	0	0	0	0
BALEARES	31.942	9.478	41.420	15.753	5.786	21.539	390	798	1.188	891	573	1.464	48.976	16.635	65.611
CANARIAS	14.183	25.541	39.724	0	0	0	0	0	0	1.269	425	1.694	15.452	25.966	41.418
CANTABRIA	0	0	0	0	0	0	0	0	0	0	0	0	0	0	0
CASTILLA LA MANCHA	3.157.670	653.688	3.811.358	1.950.739	1.058.646	3.009.385	1.473.143	2.575.960	4.049.103	2.420.324	2.035.728	4.456.052	9.001.876	6.324.022	15.325.898
CASTILLA Y LEÓN	1.861.211	821.374	2.682.585	186.803	48.744	235.547	6.549	884	7.433	95.657	50.091	145.748	2.150.220	921.093	3.071.313
CATALUÑA	1.090.455	3.412.727	4.503.182	31.277	18.197	49.474	67.376	120.786	188.162	176.450	230.336	406.786	1.365.558	3.782.046	5.147.604
EXTREMADURA	84.003	160.321	244.324	120.934	138.082	259.016	81.059	97.018	178.077	396.941	815.196	1.212.137	682.937	1.210.617	1.893.554
GALICIA	82.818	333.373	416.191	49	0	49	2.498	627	3.125	30.736	12.744	43.480	116.101	346.744	462.845
C.MADRID	37.413	7.513	44.926	0	0	0	0	0	0	17.342	11.672	29.014	54.755	19.185	73.940
MURCIA	585.389	21.464	606.853	7.429	4.530	11.959	129.222	20.433	149.655	179.307	36.218	215.525	901.347	82.645	983.992
NAVARRA	1.078.368	81.860	1.160.228	19.279	1.120	20.399	16.761	2.104	18.865	30.549	5.071	35.620	1.144.957	90.155	1.235.112
PAIS VASCO	2.179.297	98.996	2.278.293	185	4	189	3.524	1.390	4.914	2.003	553	2.556	2.185.009	100.943	2.285.952
LA RIOJA	4.830.312	236.117	5.066.429	41.913	8.365	50.278	5.395	2.550	7.945	48.056	9.342	57.398	4.925.676	256.374	5.182.050
C.VALENCIANA	1.181.056	420.314	1.601.370	16.657	9.487	26.144	280.613	141.006	421.619	246.199	121.237	367.436	1.724.525	692.044	2.416.569
TOTAL	17.350.630	8.397.614	25.748.244	2.442.173	1.302.524	3.744.697	2.185.183	2.983.175	5.168.358	3.708.588	3.774.144	7.482.732	25.686.574	16.457.457	42.144.031

Fuente: INFOVI, extracción de 7 de mayo de 2020. Elaboración de SGFHAOV a partir de datos de AICA. MAPA.

CUADRO 4.2.c. EXISTENCIAS DE VINO A 31 DE MARZO DE 2020 POR CCAA, CATEGORÍA Y COLOR EN PODER DE ALMACENISTAS (hl)

CCAA	Vinos con DOP			Vinos con IGP			Vinos varietales sin DOP ni IGP			Vinos sin indicación geográfica			Total vino		
	Tinto/Ros.	Blanco	Total	Tinto/Ros.	Blanco	Total	Tinto/Ros.	Blanco	Total	Tinto/Ros.	Blanco	Total	Tinto/Ros.	Blanco	Total
ANDALUCIA	2.669	571.600	574.269	781	1.758	2.539	522	1.843	2.365	3.015	50.293	53.308	6.987	625.494	632.481
ARAGON	90.377	4.827	95.204	824	192	1.016	3.487	8.335	11.822	57.282	8.795	66.077	151.970	22.149	174.119
ASTURIAS	1.039	1.032	2.071	986	179	1.165	2.182	377	2.559	9.545	5.672	15.217	13.752	7.260	21.012
BALEARES	0	0	0	0	0	0	146	46	192	1.366	493	1.859	1.512	539	2.051
CANARIAS	0	0	0	0	0	0	0	0	0	0	0	0	0	0	0
CANTABRIA	0	0	0	55	72	127	16	41	57	2.805	1.951	4.756	2.876	2.064	4.940
CASTILLA LA MANCHA	4.638	1.565	6.203	17.368	943	18.311	13.343	4.575	17.918	41.039	33.594	74.633	76.388	40.677	117.065
CASTILLA Y LEÓN	663	252	915	3.949	703	4.652	162	0	162	9.759	1.419	11.178	14.533	2.374	16.907
CATALUÑA	192.487	564.648	757.135	17	262	279	7.505	4.977	12.482	40.289	55.063	95.352	240.298	624.950	865.248
EXTREMADURA	13.760	3.380	17.140	2.676	112	2.788	459	3.758	4.217	13.640	80.451	94.091	30.535	87.701	118.236
GALICIA	1.258	1.687	2.945	0	0	0	18.769	13.624	32.393	31.788	27.502	59.290	51.815	42.813	94.628
C.MADRID	404	0	404	0	0	0	0	0	0	0	0	0	404	0	404
MURCIA	4.138	384	4.522	0	17	17	146	511	657	12.275	61.360	73.635	16.559	62.272	78.831
NAVARRA	1.490	1.556	3.046	247	33	280	0	0	0	1.578	581	2.159	3.315	2.170	5.485
PAIS VASCO	59.581	1.387	60.968	54.482	8.223	62.705	6.466	1.306	7.772	31.785	7.002	38.787	152.314	17.918	170.232
LA RIOJA	87.266	1.948	89.214	36.222	5.010	41.232	36.814	1.302	38.116	108.495	10.381	118.876	268.797	18.641	287.438
C.VALENCIANA	58.640	14.817	73.457	13	335	348	3.558	1.187	4.745	19.846	3.021	22.867	82.057	19.360	101.417
TOTAL	518.410	1.169.083	1.687.493	117.620	17.839	135.459	93.575	41.882	135.457	384.507	347.578	732.085	1.144.142	1.576.382	2.800.494