

EVOLUCIÓN MENSUAL DE LOS PRINCIPALES DATOS

CAMPAÑA 2018/2019

| PRODUCCIÓN | INFOVI dic 18 | EXISTENCIAS | INFOVI dic 18 | IMPORTACIONES | OeMv nov 18 |
|--|------------------|--|----------------------------|---|----------------|
| <p>LA PRODUCCIÓN ACUMULADA DE VINO ALCANZA LOS 44,6 MILLONES HL (+11,7 MILLONES HL)</p> <p>Los datos del INFOVI muestran una producción acumulada en los cinco primeros meses de campaña de 44,6 millones de hl de vino.</p> <p>Esta cifra supone un aumento del 36% respecto a la del mismo periodo de la campaña anterior u 11,7 millones de hl más. Se incluye la producción de vino de los productores de menos de 1.000 hl.</p> | | <p>12,4 MILLONES DE HL MÁS ELEVAN LAS EXISTENCIAS FINALES DE VINO Y MOSTO HASTA LOS 62,9 MILLONES HL</p> <p>Las existencias finales de vino y mosto sin concentrar se sitúan, a 31 de diciembre de 2018, en los 62,9 millones de hl (+25%).</p> <p>De esa cantidad, 57,7 millones corresponden a vino y 5,2 millones de hl, a mosto sin concentrar.</p> | | <p>COMPRAS DE VINO A GRAN EL ARGENTINO EN SEPTIEMBRE, OCTUBRE Y NOVIEMBRE, ELEVAN LAS IMPORTACIONES ESPAÑOLAS UN 94% EN VOLUMEN</p> <p>Los datos de la AEAT, disponibles hasta noviembre de 2018, muestran un aumento de las importaciones españolas de vino en los cuatro primeros meses de campaña, mayor en volumen (+94%) que en valor (+29%), con caída del precio medio. Esta evolución se explica por el aumento de las compras de granel, en especial argentino, en los últimos tres meses.</p> | |
| ALCOHOL / VINAGRE | INFOVI dic 18 | MERCADO INTERIOR | Est. INFOVI OeMv dic 18 | EXPORTACIONES | OeMv nov 18 |
| <p>CRECE LA DESTILACIÓN UN 154%, HASTA ALCANZAR LOS 723.807 HL</p> <p>En los cinco primeros meses de campaña, las bodegas españolas enviaron un total de 855.579 hl a destilación y vinagrería (+106%).</p> <p>De esa cantidad, 723.807 hl van destinados a destilación (+154%) y los 131.772 hl restantes, a vinagrería (+1,5%).</p> | | <p>LA ESTIMACIÓN DEL CONSUMO INTERANUAL DE VINO EN ESPAÑA SE SITUA EN 10,1 MILLONES DE HL, A LA BAJA.</p> <p>Menores entradas (-13%) y salidas (-11%) nacionales de vino en el mes de diciembre de 2018, siendo la diferencia neta también menor (-7%). Las entradas fueron de 1.682.567 hl y las salidas de 2.618.250 hl, siendo la diferencia entre ambas de 935.683 hl.</p> <p>La suma de los últimos doce meses de esta diferencia, arroja una estimación de consumo nacional de vino de 10,1 millones de hl, manteniéndose la tendencia a la baja.</p> | | <p>ESPAÑA EXPORTÓ 1,2 MILLONES DE HL MENOS EN LOS CUATRO PRIMEROS MESES DE CAMPAÑA</p> <p>Caen las exportaciones españolas de vino en los cuatro primeros meses de campaña, más en volumen (-16%) que en valor (-1%), al crecer el precio medio un 17%.</p> <p>Se sitúan en este periodo en los 6,6 millones de hl, por valor de 1.030 millones de euros, a un precio medio de 1,55 €/litro.</p> | |

Análisis general

En los cinco primeros meses de campaña, crece la producción de vino en 11,7 millones hl y las existencias finales de vino y mosto sin concentrar, en 12,4 millones h. Se sitúan respectivamente, en los 44,6 millones de hl y en los 62,9 millones de hl.

Los datos del INFOVI correspondientes a diciembre de 2018 muestran una producción de vino de 44,6 millones de hl en los cinco meses que llevamos de campaña (de agosto a diciembre de 2018), incluyendo la producción de los productores de menos de 1.000 hl. Esta cifra es un 36% superior a la del mismo periodo de la campaña anterior, que supone 11,7 millones de hl más. Si añadimos las existencias de mosto sin concentrar, 5,2 millones de hl, podemos estimar una producción total de vino y mosto de 49,8 millones de hl. Mayor es el aumento registrado por las existencias finales de vino y mosto a 31 de diciembre de 2018, que suman 12,4 millones de hl a las registradas a 31 de diciembre de 2017, hasta situarse en los 62,9 millones de hl.

Consecuencia de una mayor producción de vino es el aumento de las salidas de vino para destilación: aumentan un 154% en los cinco meses de campaña, hasta los 723.807 hl. Las salidas para elaboración de vinagre también aumentan, pero en menor medida: +1,5%, hasta los 131.772 hl. En lo que se refiere a las entradas de vino en las bodegas españolas, descienden un -13% en el mes de diciembre de 2018 hasta situarse en 1.682.567 hl. Las salidas de vino, por su parte, también se reducen respecto a diciembre de 2017 (-11%), situándose en los 2.618.250 hl, al igual que la diferencia entre ambas (-7%, hasta los 0,9 millones de hl). Si tenemos en cuenta esa diferencia neta de los últimos doce meses, podemos estimar el consumo nacional de vino en 10,1 millones de hl, cifra un -6,6% inferior a la de diciembre de 2017.

En relación al comercio exterior, con datos de la AEAT disponibles hasta noviembre de 2018, crecen las importaciones españolas de vino en los cuatro primeros meses de campaña, más en volumen (+94%) que en valor (+29%), al crecer en mayor medida las compras de granel, con menor valor añadido. En cuanto a las exportaciones españolas de vino, pierden un -16% en volumen y un -1,1% en valor, con aumento del precio medio del 17%. Se sitúan, en los cuatro primeros meses de campaña en los 6,6 millones de hl y los 1.030 millones de euros, con un precio medio de 1,55 €/litro.

Producción

La producción de vino en los cinco primeros meses de la campaña 2018/19 se sitúa en los 44,6 millones de hl, 11,7 millones de hl más que en el mismo periodo de la campaña anterior.

Los datos del INFOVI correspondientes al mes de diciembre de 2018, registran una ligera producción de vino de 30.001 hl, 7.435 hl de vino tinto y rosado y 22.566 hl de vino blanco. Estas cifras llevan a una producción acumulada en lo que llevamos de campaña (de agosto a diciembre de 2018) de 43,9 millones de hl. Y si a esta cifra añadimos la producción de los productores de menos de 1.000 hl, estimado en los datos ampliados de noviembre en 661.880 hl, la producción de vino en los cinco primeros meses de campaña es de 44,6 millones de hl. Con respecto al mismo periodo de la campaña anterior, se registra un aumento del 35,7% u 11,7 millones de hl más de vino.

En cuanto a la producción de uva, sin nueva entrada en el mes de diciembre, se mantiene en los 6.402 millones de kilos, de los que 3.582 millones de kilos de uva blanca y 2.820 millones de kilos de uva tinta y rosada. Con respecto a la campaña anterior, el aumento es del 38,5%.

Variación de existencias

62,9 millones de hl de existencias de vino y mosto a 31 de diciembre de 2018, 12,4 millones de hl más que en el mismo periodo de la campaña anterior.

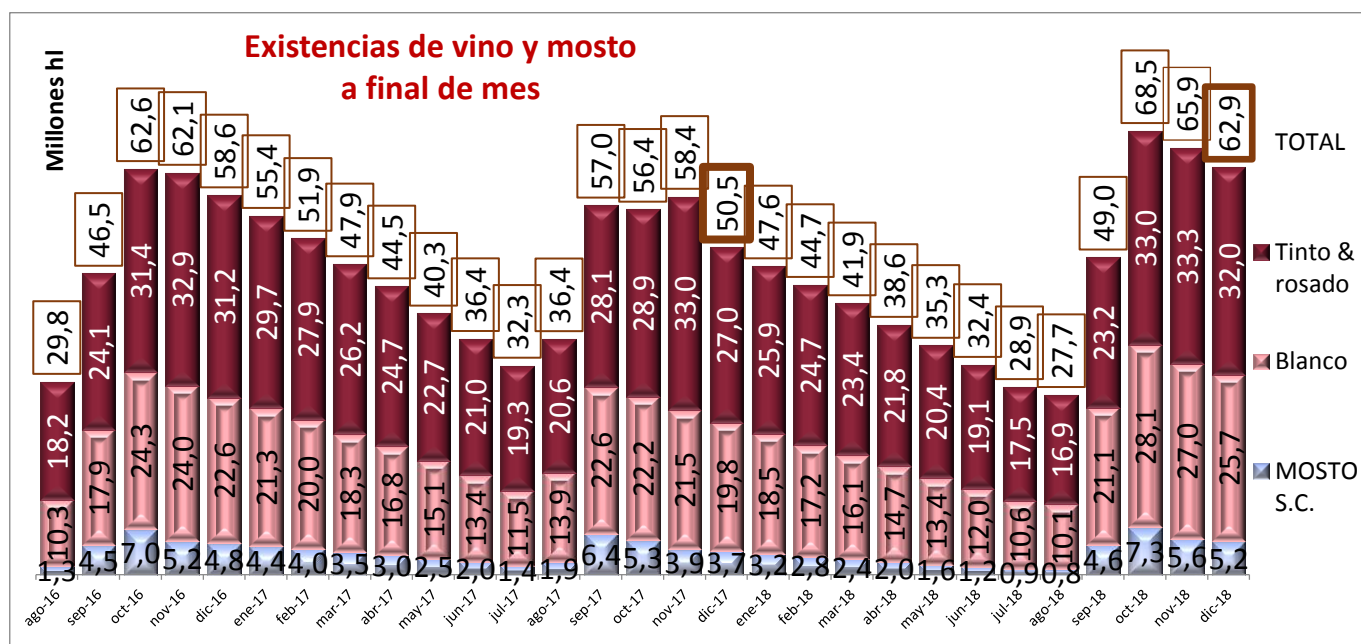

También aumentan, respecto a la campaña anterior, las existencias finales de vino y mosto. Se sitúan en los 62,9 millones de hl, que suponen 12,4 millones de hl más. De esos 62,9 millones de hl, 57,7 millones corresponden a vino y 5,2 millones de hl, a mosto. Y de los 57,7 millones de hl de existencias de vino, 32 millones (el 55,5% del total) son de vino tinto y rosado y los 25,7 millones de hl restantes, de vino blanco. En los dos casos, en torno al 90% son vinos a granel.

Dentro del mosto sin concentrar, el 83%, 4,3 millones de hl, son blancos, siendo los 0,9 millones de hl restantes, tintos y rosados.

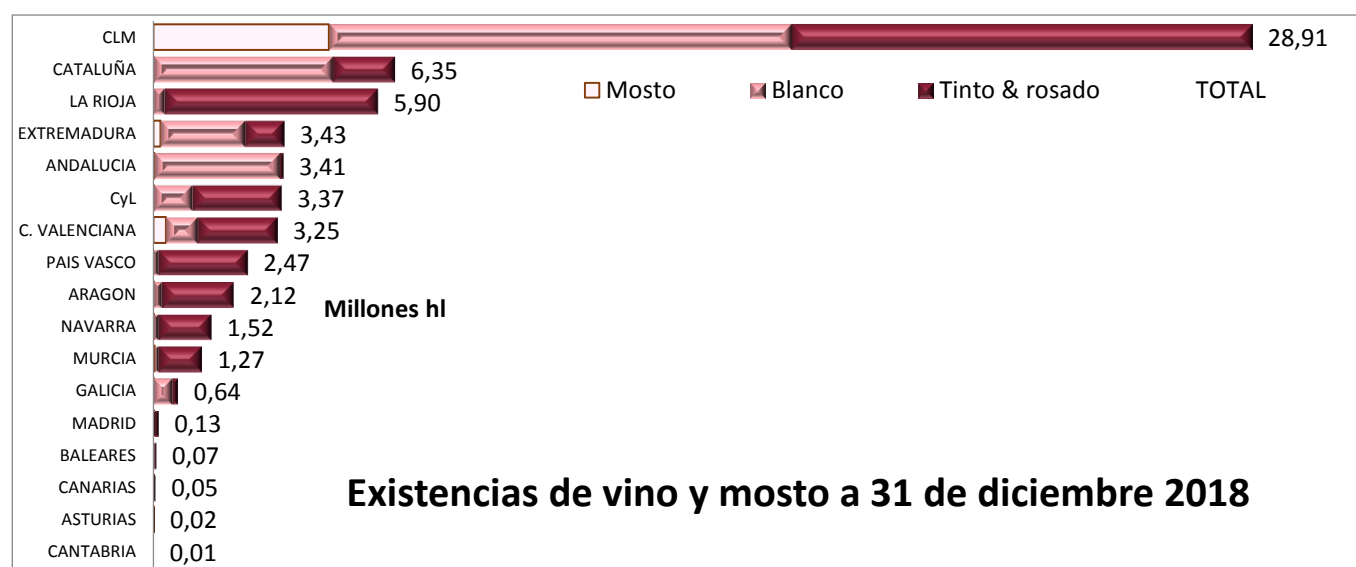

Por comunidades autónomas, el 46% de las existencias finales de vino y mosto pertenecen a Castilla-La Mancha, con 28,9 millones de hl, seguido muy de lejos por los 6,4 millones de hl de Cataluña y los 5,9 millones de hl de La Rioja.

Salidas a destilería y vinagrería

723.807 hl destinados a destilación de agosto a diciembre de 2018 (+154%).

Consecuencia de la mayor disponibilidad de vino es el aumento de lo destinado a destilación y vinagrería en lo que llevamos de campaña. De agosto a diciembre de 2018, las bodegas españolas enviaron un total de **855.579 hl** a destilación y a vinagrería, lo que supone un aumento del 106% respecto a los 415.234 hl enviados en el mismo periodo de la campaña anterior.

De esos 855.579 hl, 723.807 hl corresponden a destilación (+154%) y los 131.772 hl restantes, a elaboración de vinagre (+1,5%).

Entradas y salidas nacionales

Las salidas netas dentro del mercado nacional, distintas a destilería y vinagrería, suponen 10,1 millones de hl. Se mantiene la tendencia a la baja.

En el mes de diciembre las **entradas** de vino en las bodegas nacionales fueron de **1.682.567 hl** (-13%) y las **salidas**, distintas de destilería y vinagrería, de **2.618.250 hl** (-11%), siendo la **diferencia** entre ambas de **935.683 hl** (-7%). Por envases, dentro de las entradas registradas en diciembre de 2018, el 87% corresponde a vino a granel, mientras que dentro de las salidas, el 60% corresponde a vino a granel y el 40% restante, a vino envasado.

Por colores, el 53% de las entradas de vino en las bodegas españolas y el 54% de las salidas de vino, corresponde a vino tinto y rosado.

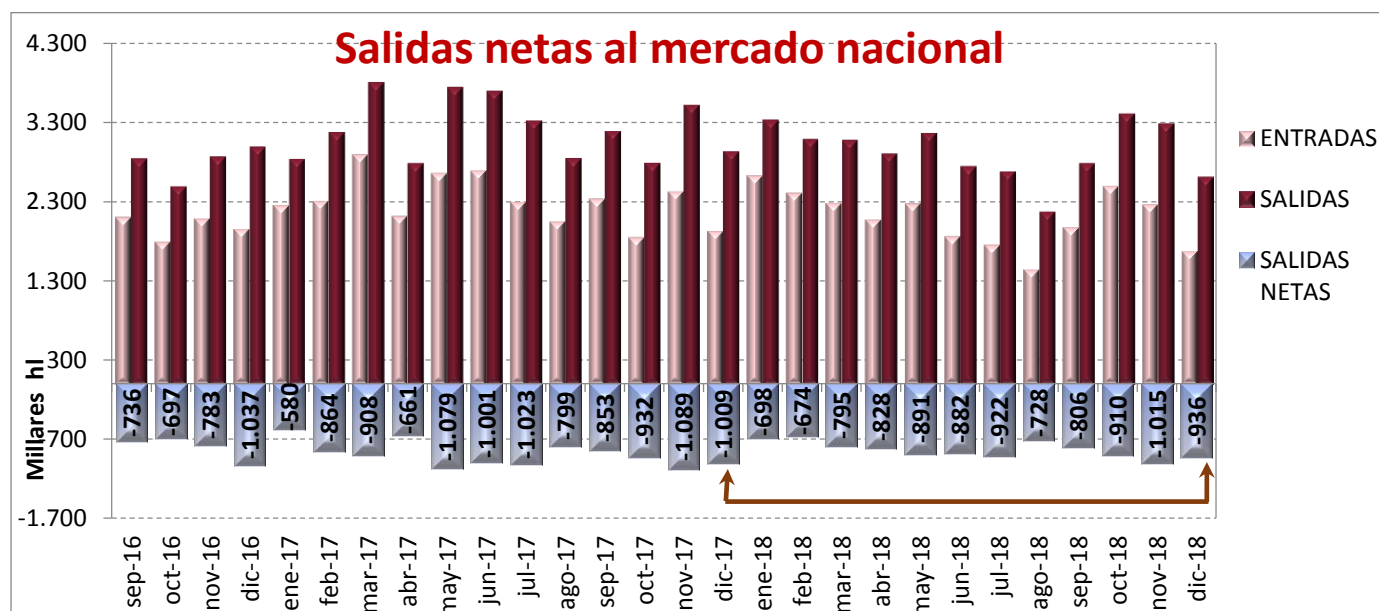

La suma de la diferencia entre las entradas y salidas de vino en los últimos doce meses (enero a diciembre 2018) nos sirve para realizar una estimación del consumo nacional de vino. Se sitúa en este periodo en los 10,1 millones de hl, cifra un -6,6% inferior a la de diciembre de 2017. De esos 10,1 millones de hl, 8,9 millones son de vino envasado.

Tal y como muestra el cuadro de la derecha, el consumo dio muestras de recuperación en 2017, alcanzándose el máximo de 10,9 millones de hl en enero de 2018. Salvo el repunte registrado en abril de 2018, la tendencia es a la baja en 2018, coincidiendo con un contexto global de bajada del consumo.

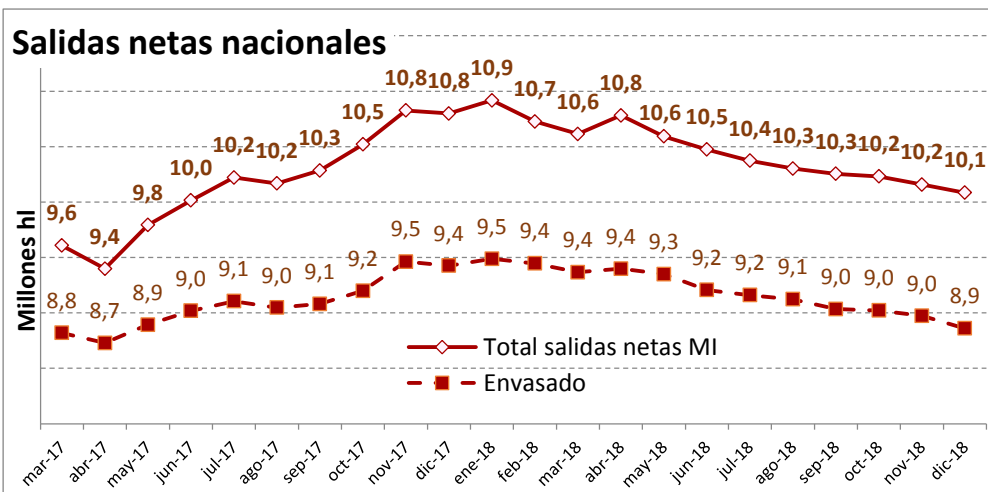

Importaciones de vino en España

España aumenta sus importaciones de vino en los cuatro primeros meses de campaña: +94% en volumen, hasta los 447.314 hl y un +29% en valor, hasta los 90,1 millones de euros, con caída del precio medio del -34%, hasta los 2,01 €/litro.

Con datos disponibles hasta el mes de noviembre de 2018, España importó en ese mes 150.783 hl, invirtiendo 25,7 millones de euros, a un precio medio de 1,71 €/litro. Con respecto al mes de noviembre de 2017, se registra un aumento del volumen importado del +165%, del +29% en valor, con una caída del precio medio de compra del -52%. Esta caída del precio medio se explica por el mayor aumento de las importaciones españolas de vino a granel, con menor valor añadido.

Si tenemos en cuenta los cuatro primeros meses de la campaña 2018/19, las importaciones españolas de vino suponen 447.314 hl (+94%), por valor de 90,1 millones de euros (+28,5%), a un precio medio de 2,01 €/litro (-34%). Por productos, aumentan las importaciones españolas de vinos a granel un 179% en volumen, hasta los 310.241 hl y un 124% en valor, hasta rozar los 15 millones de euros. También aumentan, en este periodo, las importaciones españolas de vinos envasados, aunque en menor medida: +15% en volumen, hasta los 137.073 hl y un +18% en valor, hasta los 75,3 millones de euros.

Exportaciones de vino desde España

Se reducen las exportaciones españolas de vino en los cuatro primeros meses de campaña, más en volumen (-16%, hasta los 6,6 millones de hl)

En el mes de noviembre de 2018, España redujo sus exportaciones de vino tanto en volumen (-1,7%) como en valor (-1,4%), con ligero aumento del precio medio del 0,3%. Se situaron en este mes en los 1,9 millones de hl, por valor de 291,6 millones de euros, a un precio medio de 1,50 €/litro.

Si tenemos en cuenta los cuatro primeros meses de la campaña 2018/19 (de agosto a noviembre de 2018), España exportó un total de 6,6 millones de hl (-16%), facturando 1.029,8 millones de euros (-1,1%), a un precio medio de 1,55 €/litro (+17%). En términos absolutos, se exportaron en este periodo 1,2 millones de hl menos, ingresando 11,5 millones de euros menos, subiendo el precio medio en 23 céntimos.

Por productos, en términos de valor caen en menor medida las exportaciones de los vinos envasados (-0,8% o 6,9 millones de euros menos), que se sitúan en los 832,3 millones de euros, que las de los vinos a granel (-2,3% o 4,6 millones de euros menos), que se sitúan en los 197,5 millones de euros. En términos de volumen, es mayor la caída, en estos cuatro primeros meses de campaña de los vinos a granel (-21%) que la de los vinos envasados (-10%). Ambas exportaciones se sitúan en los 3,3 millones de hl, perdiendo los graneles 0,9 millones de hl y los envasados, 0,4 millones.

**Exportaciones interanuales españolas de vino
(mosto, vinagre y aromatizado excluidos)**

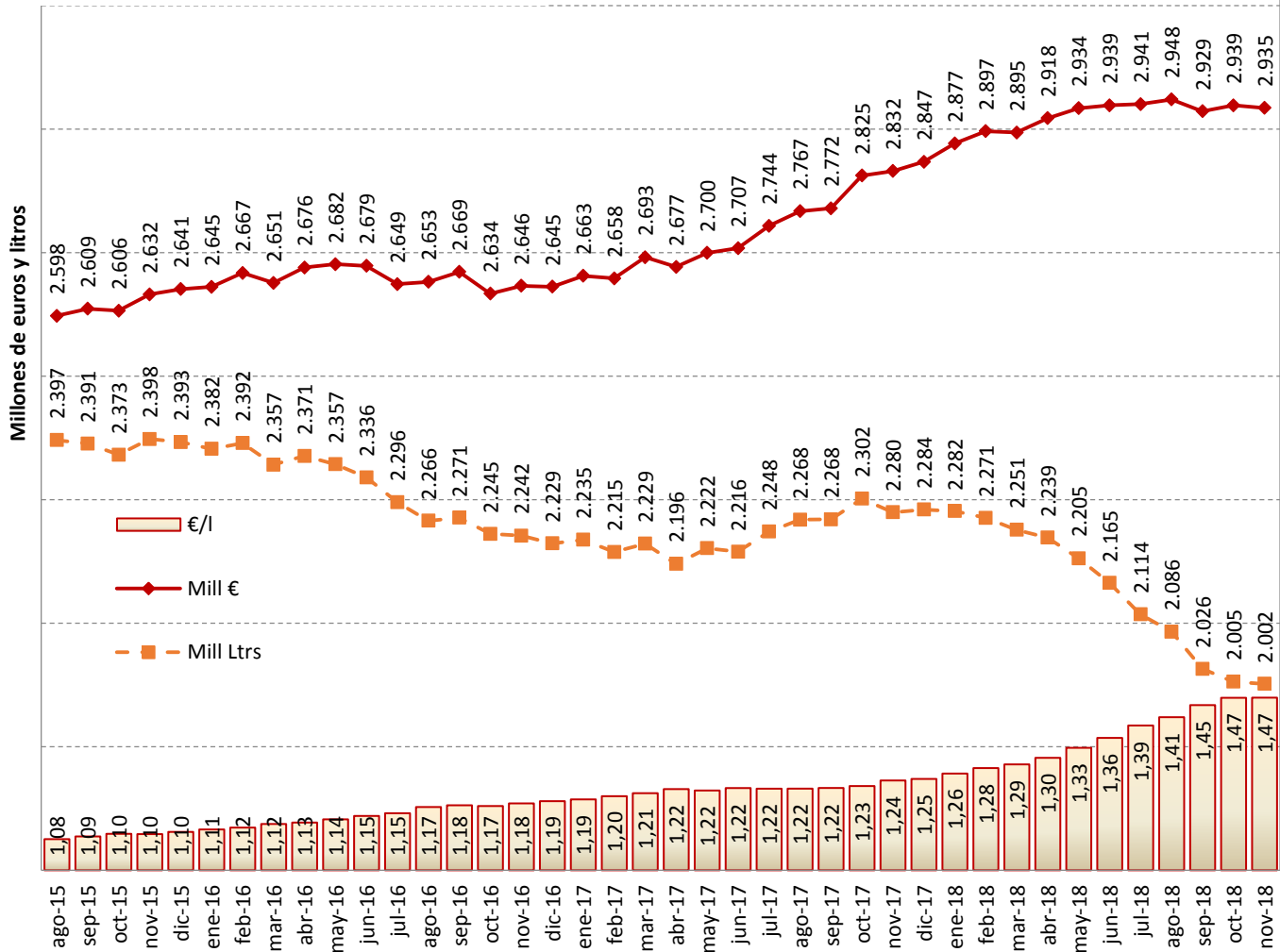

Por último, en cuanto a los datos interanuales, que abarcan los doce meses comprendidos entre diciembre de 2017 y noviembre de 2018, fueron de 20 millones de hl (-12,8%) y de 2.934,5 millones de euros (+3,2%), con un precio medio de 1,47 €/litro (+18%).

Agradecimiento por su apoyo al sector vitivinícola español a:



AgroBank

Información suministrada por la Interprofesional del Vino de España (OIVE), según el análisis objetivo de los datos mensuales extraídos del sistema INFOVI, editado y publicado por el MAPA y otras fuentes del sector vitivinícola español, y realizado por el Observatorio Español del Mercado del Vino (OeMv).

OIVE y OeMv no se hacen responsables de las posibles modificaciones o rectificaciones posteriores, por parte del MAPA y/u otras fuentes, con respecto al momento de su elaboración que pudieran dar lugar a cambios de escenario del entorno analizado.

Los datos originales pueden ser consultados en todo momento en

<http://www.mapama.gob.es/es/agricultura/temas/producciones-agricolas/vitivinicultura/>

LISTA DE CUADROS Y GRÁFICOS ADJUNTOS

1. Evolución de la producción de uvas y vinos por meses en la campaña
2. Evolución de salidas a destilación y vinagrería
3. Evolución existencias
4. Evolución entradas y salidas interiores de vino
5. Evolución exportaciones en la campaña

PRODUCCIÓN DE UVAS Y VINO

Fuente: INFOVI; elaboración OeMV



| PRODUCCIÓN UVA (millones de Kg) | ago-16 | sep-16 | oct-16 | nov-16 | dic-16 | ene-17 | feb-17 | mar-17 | abr-17 | may-17 | jun-17 | jul-17 | ago-17 | sep-17 | oct-17 | nov-17 | dic-17 | ene-18 | feb-18 | mar-18 | abr-18 | may-18 | jun-18 | jul-18 | ago-18 | sep-18 | oct-18 | nov-18 | dic-18 |
|--|---------|------------|------------|------------|------------|------------|------------|------------|------------|------------|------------|------------|-----------|------------|------------|------------|------------|------------|------------|------------|------------|------------|------------|------------|---------|------------|------------|------------|------------|
| EN EL MES | 147,20 | 3.093,80 | 2.263,30 | 508,00 | 1,88 | 0,01 | 0,00 | 0,00 | 0,00 | 0,00 | 0,00 | 0,00 | 971,20 | 3.156,46 | 347,10 | 127,71 | 1,08 | 0,00 | 0,00 | 0,00 | 0,00 | 0,00 | 0,00 | 0,00 | 139,90 | 3.102,73 | 2.909,73 | 237,07 | 0,00 |
| Blanco | 110,60 | 1.795,20 | 1.137,20 | 148,20 | 0,12 | 0,00 | 0,00 | 0,00 | 0,00 | 0,00 | 0,00 | 0,00 | 561,50 | 1.867,33 | 96,93 | 36,86 | 0,24 | 0,00 | 0,00 | 0,00 | 0,00 | 0,00 | 0,00 | 0,00 | 107,15 | 2.020,83 | 1.381,00 | 51,59 | 0,00 |
| Tinto & rosado | 36,60 | 1.300,60 | 1.126,10 | 359,80 | 1,76 | 0,01 | 0,00 | 0,00 | 0,00 | 0,00 | 0,00 | 0,00 | 409,70 | 1.289,13 | 250,17 | 90,85 | 0,84 | 0,00 | 0,00 | 0,00 | 0,00 | 0,00 | 0,00 | 0,00 | 32,75 | 1.081,91 | 1.528,73 | 185,49 | 0,00 |
| EN LA CAMPAÑA | 147,20 | 3.241,00 | 5.504,30 | 6.012,30 | 6.014,18 | 5.883,90 | 5.883,90 | 5.883,46 | 5.883,46 | 5.883,46 | 5.883,46 | 5.882,31 | 971,20 | 4.127,66 | 4.488,74 | 4.602,47 | 4.622,13 | 4.634,25 | 4.634,25 | 4.634,25 | 4.634,25 | 4.634,25 | 4.634,25 | 4.634,25 | 139,90 | 3.229,69 | 6.164,99 | 6.402,06 | 6.402,06 |
| Blanco | 110,60 | 1.903,80 | 3.041,00 | 3.189,20 | 3.189,32 | 3.132,40 | 3.132,40 | 3.132,34 | 3.132,34 | 3.132,34 | 3.132,34 | 3.133,03 | 561,50 | 2.428,83 | 2.535,03 | 2.562,62 | 2.571,42 | 2.574,75 | 2.574,75 | 2.574,75 | 2.574,75 | 2.574,75 | 2.574,75 | 2.574,75 | 107,15 | 2.135,74 | 3.530,55 | 3.582,14 | 3.582,14 |
| Tinto & rosado | 36,60 | 1.337,20 | 2.463,30 | 2.823,10 | 2.824,86 | 2.751,50 | 2.751,50 | 2.751,12 | 2.751,12 | 2.751,12 | 2.751,12 | 2.749,28 | 409,70 | 1.698,83 | 1.953,70 | 2.039,85 | 2.050,70 | 2.059,50 | 2.059,50 | 2.059,50 | 2.059,50 | 2.059,50 | 2.059,50 | 2.059,50 | 32,75 | 1.093,95 | 2.634,44 | 2.819,92 | 2.819,92 |
| PRODUCCIÓN VINO (hl) | 835.580 | 16.395.507 | 16.647.188 | 5.176.385 | 28.912 | 13.757 | 10.323 | 10.857 | 10.174 | 24.074 | 25.703 | -11.579 | 6.548.600 | 19.359.770 | 3.482.902 | 2.193.528 | 60.769 | 11.583 | 15.164 | 29.100 | 18.956 | 30.865 | 19.650 | 26.608 | 854.629 | 19.835.267 | 20.160.310 | 2.788.083 | 30.001 |
| Blanco | 627.715 | 8.875.468 | 7.759.272 | 1.620.149 | 7.153 | 2.354 | 5.312 | 2.005 | 2.982 | 8.334 | 4.604 | 8.878 | 3.674.700 | 10.180.063 | 1.260.139 | 755.714 | 26.103 | 2.285 | 6.138 | 4.093 | 6.795 | 8.527 | 12.157 | 18.971 | 642.760 | 12.230.484 | 8.774.808 | 995.766 | 22.566 |
| Tinto & rosado | 207.865 | 7.520.039 | 8.887.916 | 3.556.236 | 21.759 | 11.403 | 5.011 | 8.852 | 7.192 | 15.740 | 21.099 | -20.457 | 2.873.900 | 9.179.707 | 2.222.763 | 1.437.814 | 34.666 | 9.298 | 9.026 | 25.007 | 12.161 | 22.338 | 7.493 | 7.637 | 211.869 | 7.604.783 | 11.385.502 | 1.792.317 | 7.435 |
| EN LA CAMPAÑA | 835.580 | 17.231.087 | 33.878.275 | 39.842.791 | 39.871.703 | 39.951.131 | 39.961.454 | 39.972.311 | 39.982.485 | 40.006.559 | 40.032.262 | 40.020.683 | 6.548.564 | 25.908.334 | 29.603.991 | 32.816.396 | 32.877.165 | 32.152.884 | 32.168.048 | 32.197.148 | 32.216.104 | 32.246.969 | 32.266.619 | 32.480.430 | 854.629 | 20.689.896 | 40.850.206 | 44.578.471 | 44.608.472 |
| Blanco | 627.715 | 9.503.183 | 17.262.455 | 18.882.604 | 18.889.757 | 18.914.000 | 18.919.312 | 18.921.317 | 18.924.299 | 18.932.633 | 18.937.237 | 18.946.115 | 3.674.664 | 13.854.727 | 15.109.129 | 15.870.616 | 15.896.719 | 15.781.900 | 15.788.038 | 15.792.131 | 15.798.926 | 15.807.453 | 15.819.610 | 15.817.122 | 642.760 | 12.873.244 | 21.648.052 | 22.350.182 | 22.372.748 |
| Tinto & rosado | 207.865 | 7.727.904 | 16.615.820 | 20.172.056 | 20.193.815 | 20.249.000 | 20.254.011 | 20.262.863 | 20.270.055 | 20.285.795 | 20.306.894 | 20.286.437 | 2.873.900 | 12.053.607 | 14.494.862 | 15.714.184 | 15.748.850 | 16.022.570 | 16.031.596 | 16.056.603 | 16.068.764 | 16.091.102 | 16.098.595 | 16.128.237 | 211.869 | 7.816.652 | 19.202.154 | 21.566.409 | 21.573.844 |
| EST. PRODUCTORES < 1.000 Hs | | | | | 788.131 | 788.131 | 788.131 | 788.131 | 788.131 | 788.131 | 788.131 | 788.131 | | | | 1.231.596 | 1.231.596 | 348.414 | 348.414 | 348.414 | 348.414 | 348.414 | 348.414 | 348.414 | | | | 661.880 | 661.880 |
| RENDIMIENTO UVA / VINO (ltr / kg) | 0,57 | 0,53 | 0,74 | 1,02 | 1,54 | 137,57 | --- | --- | --- | --- | --- | --- | 0,67 | 0,61 | 1,00 | 1,72 | 5,61 | --- | --- | --- | --- | --- | --- | --- | 0,61 | 0,64 | 0,69 | 1,18 | --- |
| Blanco | 0,57 | 0,49 | 0,68 | 1,09 | 5,96 | --- | --- | --- | --- | --- | --- | --- | 0,65 | 0,55 | 1,30 | 2,05 | 10,90 | --- | --- | --- | --- | --- | --- | --- | 0,60 | 0,61 | 0,64 | 1,93 | --- |
| Tinto & rosado | 0,57 | 0,58 | 0,79 | 0,99 | 1,24 | 114,03 | --- | --- | --- | --- | --- | --- | 0,70 | 0,71 | 0,89 | 1,58 | 4,11 | --- | --- | --- | --- | --- | --- | --- | 0,65 | 0,70 | 0,74 | 0,97 | --- |
| EN LA CAMPAÑA | 0,57 | 0,53 | 0,62 | 0,66 | 0,66 | 0,68 | 0,68 | 0,68 | 0,68 | 0,68 | 0,68 | 0,68 | 0,67 | 0,63 | 0,66 | 0,71 | 0,71 | 0,69 | 0,69 | 0,69 | 0,70 | 0,70 | 0,70 | 0,70 | 0,61 | 0,64 | 0,66 | 0,70 | 0,70 |
| Blanco | 0,57 | 0,50 | 0,57 | 0,59 | 0,59 | 0,60 | 0,60 | 0,60 | 0,60 | 0,60 | 0,60 | 0,60 | 0,65 | 0,57 | 0,60 | 0,62 | 0,62 | 0,61 | 0,61 | 0,61 | 0,61 | 0,61 | 0,61 | 0,61 | 0,60 | 0,60 | 0,61 | 0,62 | 0,62 |
| Tinto & rosado | 0,57 | 0,58 | 0,67 | 0,71 | 0,71 | 0,74 | 0,74 | 0,74 | 0,74 | 0,74 | 0,74 | 0,74 | 0,70 | 0,71 | 0,74 | 0,77 | 0,77 | 0,78 | 0,78 | 0,78 | 0,78 | 0,78 | 0,78 | 0,78 | 0,65 | 0,71 | 0,73 | 0,76 | 0,77 |

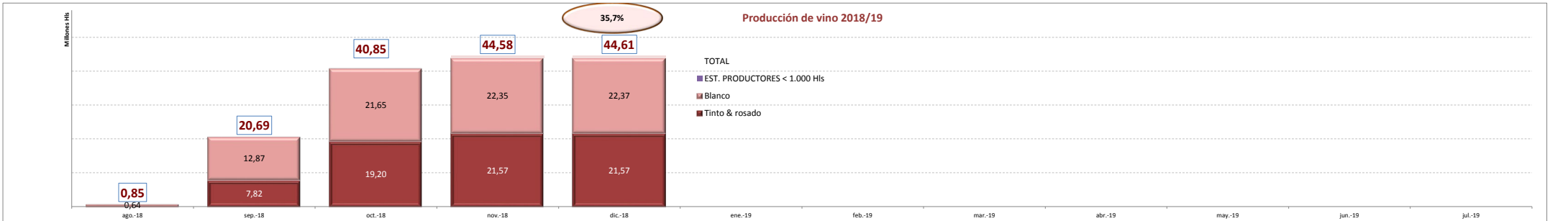
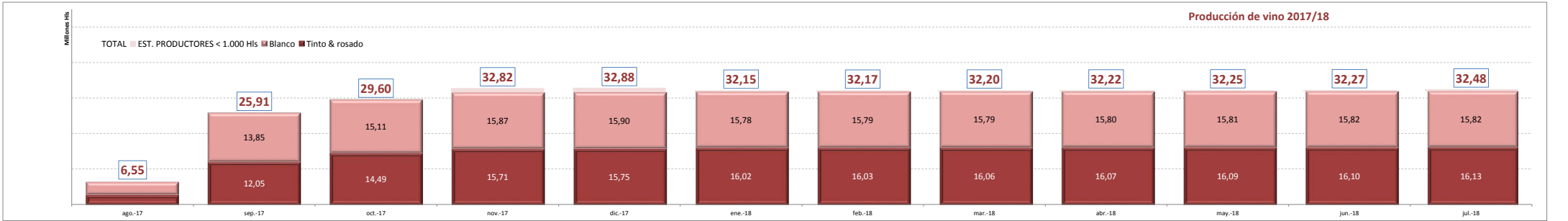

SALIDAS A DESTILERIA Y VINAGRERIA

Fuente: INFOVI; elaboración OeMV



MES A MES

| ALCOHOL Y VINAGRE | ago-16 | sep-16 | oct-16 | nov-16 | dic-16 | ene-17 | feb-17 | mar-17 | abr-17 | may-17 | jun-17 | jul-17 | ago-17 | sep-17 | oct-17 | nov-17 | dic-17 | ene-18 | feb-18 | mar-18 | abr-18 | may-18 | jun-18 | jul-18 | ago-18 | sep-18 | oct-18 | nov-18 | dic-18 |
|--------------------------------|---------------|---------------|----------------|----------------|----------------|----------------|----------------|----------------|----------------|----------------|----------------|---------------|---------------|---------------|----------------|----------------|---------------|---------------|----------------|----------------|----------------|----------------|---------------|---------------|---------------|---------------|----------------|----------------|----------------|
| ALCOHOL | 16.746 | 56.072 | 173.448 | 180.854 | 119.098 | 203.625 | 218.543 | 259.770 | 183.260 | 263.608 | 153.164 | 46.195 | 10.207 | 67.300 | 93.400 | 66.800 | 47.687 | 61.272 | 112.776 | 95.607 | 105.391 | 105.890 | 45.198 | 43.095 | 9.396 | 35.935 | 276.647 | 248.359 | 153.470 |
| Tinto & rosado | 4.264 | 17.326 | 18.818 | 36.565 | 30.701 | 39.107 | 86.915 | 48.084 | 22.319 | 40.889 | 15.156 | 4.963 | 8.015 | 10.300 | 13.400 | 18.000 | 9.936 | 17.143 | 37.420 | 38.154 | 19.066 | 25.431 | 14.722 | 3.132 | 2.715 | 11.313 | 13.059 | 8.778 | 14.482 |
| Blanco | 12.482 | 38.746 | 154.630 | 144.289 | 88.397 | 164.518 | 131.628 | 211.686 | 160.941 | 222.719 | 138.008 | 41.232 | 2.192 | 57.000 | 80.000 | 48.800 | 37.751 | 44.129 | 75.356 | 57.453 | 86.325 | 80.459 | 30.476 | 39.963 | 6.681 | 24.622 | 263.588 | 239.581 | 138.988 |
| VINAGRE | 27.865 | 25.812 | 24.319 | 35.906 | 29.283 | 17.390 | 18.466 | 20.950 | 19.217 | 24.600 | 27.987 | 16.398 | 16.800 | 23.966 | 27.929 | 35.700 | 25.154 | 20.605 | 26.433 | 23.910 | 22.527 | 22.031 | 21.072 | 22.701 | 17.479 | 64.054 | 22.367 | 13.179 | 14.693 |
| Tinto & rosado | 4.379 | 6.026 | 3.735 | 3.005 | 5.067 | 2.281 | 1.336 | 2.531 | 2.200 | 5.663 | 3.722 | 2.003 | 3.091 | 1.200 | 2.200 | 5.700 | 1.991 | 4.300 | 2.743 | 980 | 1.777 | 760 | 983 | 4.847 | 997 | 49.124 | 2.286 | 1.766 | 942 |
| Blanco | 23.486 | 19.786 | 20.584 | 32.901 | 24.216 | 15.109 | 17.130 | 18.419 | 17.017 | 18.937 | 24.265 | 14.395 | 14.000 | 22.766 | 25.729 | 30.000 | 23.163 | 16.305 | 23.690 | 22.930 | 20.750 | 21.271 | 20.089 | 17.854 | 16.482 | 14.930 | 20.081 | 11.413 | 13.751 |
| TOTAL ALCOHOL Y VINAGRE | 44.611 | 81.884 | 197.767 | 216.760 | 148.381 | 221.015 | 237.009 | 280.720 | 202.477 | 288.208 | 181.151 | 62.593 | 27.007 | 91.266 | 121.329 | 102.500 | 72.841 | 81.877 | 139.209 | 119.517 | 127.918 | 127.921 | 66.270 | 65.796 | 26.875 | 99.989 | 299.014 | 261.538 | 168.163 |

ACUMULADO EN LA CAMPAÑA

| ALCOHOL Y VINAGRE | ago-16 | sep-16 | oct-16 | nov-16 | dic-16 | ene-17 | feb-17 | mar-17 | abr-17 | may-17 | jun-17 | jul-17 | ago-17 | sep-17 | oct-17 | nov-17 | dic-17 | ene-18 | feb-18 | mar-18 | abr-18 | may-18 | jun-18 | jul-18 | ago-18 | sep-18 | oct-18 | nov-18 | dic-18 |
|--------------------------------|---------------|----------------|----------------|----------------|----------------|----------------|------------------|------------------|------------------|------------------|------------------|------------------|---------------|----------------|----------------|----------------|----------------|----------------|----------------|----------------|----------------|------------------|------------------|------------------|---------------|----------------|----------------|----------------|----------------|
| ALCOHOL | 16.746 | 72.818 | 246.266 | 427.120 | 546.218 | 749.843 | 968.386 | 1.228.156 | 1.411.416 | 1.675.024 | 1.828.188 | 1.874.383 | 10.207 | 77.507 | 170.907 | 237.707 | 285.394 | 346.666 | 459.442 | 555.049 | 660.440 | 766.330 | 811.528 | 854.623 | 9.396 | 45.331 | 321.978 | 570.337 | 723.807 |
| Tinto & rosado | 4.264 | 21.590 | 40.408 | 76.973 | 107.674 | 146.781 | 233.696 | 281.780 | 304.099 | 344.988 | 360.144 | 365.107 | 8.015 | 18.315 | 31.715 | 49.715 | 59.651 | 76.794 | 114.214 | 152.368 | 171.434 | 196.865 | 211.587 | 214.719 | 2.715 | 14.028 | 27.087 | 35.865 | 50.347 |
| Blanco | 12.482 | 51.228 | 205.858 | 350.147 | 438.544 | 603.062 | 734.690 | 946.376 | 1.107.317 | 1.330.036 | 1.468.044 | 1.509.276 | 2.192 | 59.192 | 139.192 | 187.992 | 225.743 | 269.872 | 345.228 | 402.681 | 489.006 | 569.465 | 599.941 | 639.904 | 6.681 | 31.303 | 294.891 | 534.472 | 673.460 |
| VINAGRE | 27.865 | 53.677 | 77.996 | 113.902 | 143.185 | 160.575 | 179.041 | 204.700 | 219.208 | 243.808 | 271.795 | 288.193 | 17.091 | 41.057 | 68.986 | 104.686 | 129.840 | 150.445 | 176.878 | 200.788 | 223.315 | 245.346 | 266.418 | 289.119 | 17.479 | 81.533 | 103.900 | 117.079 | 131.772 |
| Tinto & rosado | 4.379 | 10.405 | 14.140 | 17.145 | 22.212 | 24.493 | 25.829 | 28.400 | 30.560 | 36.223 | 39.945 | 41.948 | 3.091 | 4.291 | 6.491 | 12.191 | 14.182 | 18.482 | 21.225 | 22.205 | 23.982 | 24.742 | 25.725 | 30.572 | 997 | 50.121 | 52.407 | 54.173 | 55.115 |
| Blanco | 23.486 | 43.272 | 63.856 | 96.757 | 120.973 | 136.082 | 153.212 | 176.300 | 188.648 | 207.585 | 231.850 | 246.245 | 14.000 | 36.766 | 62.495 | 92.495 | 115.658 | 131.963 | 155.653 | 178.583 | 199.333 | 220.604 | 240.693 | 258.547 | 16.482 | 31.412 | 51.493 | 62.906 | 76.657 |
| TOTAL ALCOHOL Y VINAGRE | 44.611 | 126.495 | 324.262 | 541.022 | 689.403 | 910.418 | 1.147.427 | 1.432.856 | 1.630.624 | 1.918.832 | 2.099.983 | 2.162.576 | 27.298 | 118.564 | 239.893 | 342.393 | 415.234 | 497.111 | 636.320 | 755.837 | 883.755 | 1.011.676 | 1.077.946 | 1.143.742 | 26.875 | 126.864 | 425.878 | 687.416 | 855.579 |

Salidas a destilería y vinagrería 2017-18

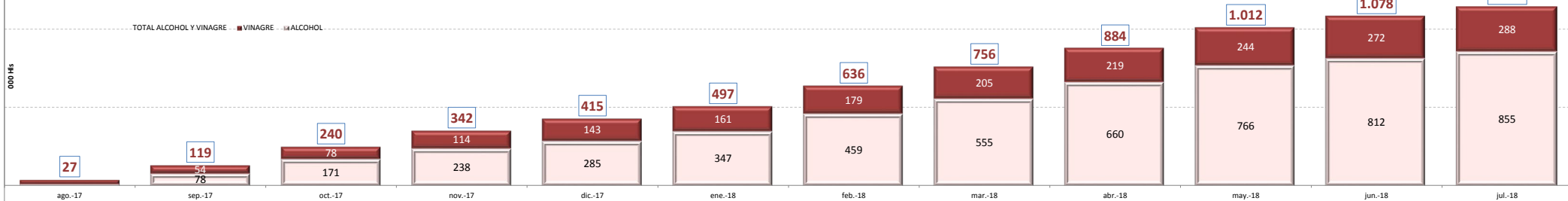

Salidas a destilería y vinagrería 2018-19

